中津川市土砂災害ハザードマップ

令和６年２月作成

中津東地区　1

対象地区

松田区

浸水が想定される河川と降雨条件

中津川	洪水到達時間(約121分)内の降雨量210mm
四ツ目川	洪水到達時間(約40分)内の降雨量121mm

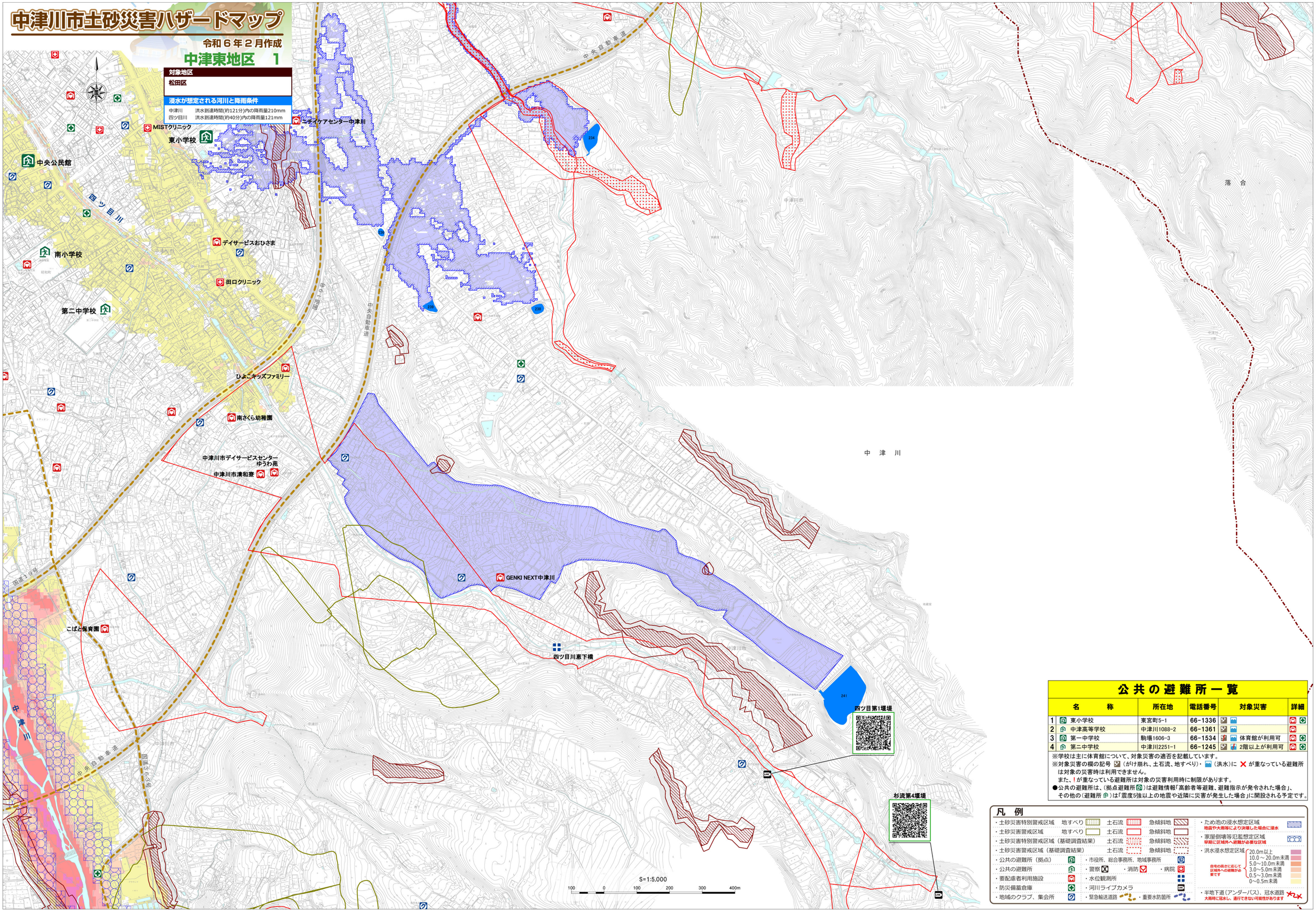

公共の避難所一覧

	名称	所在地	電話番号	対象災害	詳細
1	東小学校	東宮町5-1	66-1336		
2	中津高等学校	中津川1088-2	66-1361		
3	第一中学校	駒場1606-3	66-1534	体育館が利用可	
4	第二中学校	中津川2251-1	66-1245	2階以上が利用可	

※学校は主に体育館について、対象災害の適否を記載しています。
※対象災害の欄の記号（がけ崩れ、土石流、地すべり）・（洪水）に ✕ が重なっている避難所は対象の災害時は利用できません。
　また、！が重なっている避難所は対象の災害利用時に制限があります。
●公共の避難所は、（拠点避難所）は避難情報「高齢者等避難、避難指示が発令された場合」、その他の（避難所）は「震度5強以上の地震や近隣に災害が発生した場合」に開設される予定です。

凡例

- 土砂災害特別警戒区域　地すべり　土石流　急傾斜地
- 土砂災害警戒区域　地すべり　土石流　急傾斜地
- 土砂災害特別警戒区域（基礎調査結果）　土石流　急傾斜地
- 土砂災害警戒区域（基礎調査結果）　土石流　急傾斜地
- 公共の避難所（拠点）
- 公共の避難所
- 要配慮者利用施設
- 防災備蓄倉庫
- 地域のクラブ、集会所
- 市役所、総合事務所、地域事務所
- 警察　・消防　・病院
- 水位観測所
- 河川ライブカメラ
- 緊急輸送道路
- 重要水防箇所
- ため池の浸水想定区域　地震や大雨等により決壊した場合に浸水
- 家屋倒壊等氾濫想定区域　早期に区域外へ避難が必要な区域
- 洪水浸水想定区域　自宅の構造に応じて区域外への避難が必要です
  - 20.0m以上
  - 10.0～20.0m未満
  - 5.0～10.0m未満
  - 3.0～5.0m未満
  - 0.5～3.0m未満
  - 0～0.5m未満
- 半地下道（アンダーパス）、冠水道路　大雨時に冠水し、通行できない可能性があります