

移動販売

10日、11日、15日の3日間
11:00~12:30

予約不要

出かけなくても、必要なものを頼んであげば自動で届き、
買い物の不便を解消。
そんな未来を想像し、今回はおいしい食べものを届けます！

運用イメージ

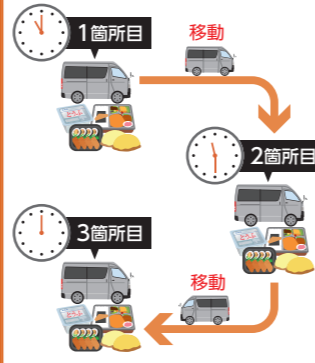

実験期間中のうち3日間限定で、
ランチタイムに付知でも人気の食べ物を、移動販売します。
移動販売は3箇所、ご自宅や職場が近い方、
お店のファンの方、初めての方もお立ち寄りいただき、
いつもと違うお昼をお楽しみください。



実験にご協力頂くお店

上見屋



・弁当/700円

明治八年創業の上見屋さんからはランチにちょうどいいお弁当を出品いただきます。

おやつと刺繍03



・レモンケーキ/250円
・ショートブレッド/230円
・三日月クッキー/230円

まるみさんからは、ティータイムが待ち遠しくなるお菓子を出品いただきます。

つけち農産加工グループ



・梅干し/650円
・お菓子各種/260円
・かぶの漬物/260円
・豆腐/230円

大豆をまるごと粉末にして作った「つけちまるごと豆腐」。漬物と豆菓子も出品いただきます。

ヤマニシ



・みそ/400円
・いなり寿司+巻き寿司/400円
・醤油/400円
・いなり寿司/300円

スーパーヤマニシさんからは、いなり寿司や、こだわり・手作り・無添加の自家製みそ等を出品いただきます。

販売場所と時間 [施設前の駐車場で販売]



付知総合事務所

10日 11:10~11:30

11日 販売なし

15日 11:10~11:30



上見屋

10日 11:40~12:00

11日 11:10~11:30

15日 11:40~12:00



道の駅花街道付知

10日 12:10~12:30

11日 11:40~12:30

15日 12:10~12:30



利用の注意

・商品を多く準備できないため、売り切れてしまう場合があります。
・荒天等により、予告なく変更または中止する場合があります。

自動運転技術の社会実装を見据えた 人・物の輸送社会実験

移動の未来を
中津川市から

実施期間 12月9日(木) ▶ 15日(水)

利用対象 どなたでも利用可能 中学生以下の方は保護者の方とご利用ください。

利用料金 無料

中津川市と東京大学の交通・都市・国土学研究室では、
昨年度より共同で超高速ネットワーク時代に向けた、
新たな地域圏の在り方に関する研究を行っています。

今年度は、自動運転技術が導入された未来で想定される、
様々な自動車の利用方法になぞらえ活用する社会実験を、
付知町地区内で行います。

実験中や実験後には、皆様にご意見・ご感想をお聞きしたいと考えています。
お気軽にご利用頂くとともに、本実験へのご理解、ご協力をお願いいたします。

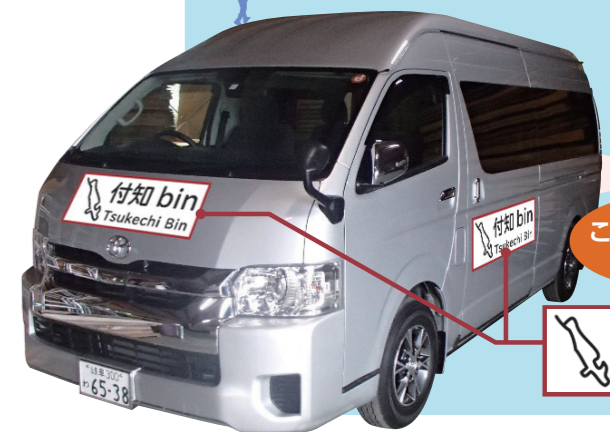

このマークが目印です。

付知 bin
Tsukechi Bin

実施内容 時間帯により、3つの実験を行います。

6:00	7:00	8:00	9:00	10:00	11:00	12:00	13:00	14:00	15:00	16:00	17:00	18:00
実験1 地区内 人・物どこでも輸送					実験1 地区内 人・物どこでも輸送 (9-12・13-14日)					実験1 地区内 人・物どこでも輸送		
		実験2 巡回便						実験2 巡回便				
					実験3 移動販売 (10・11・15日)							

実験1 地区内人・物どこでも輸送イメージ

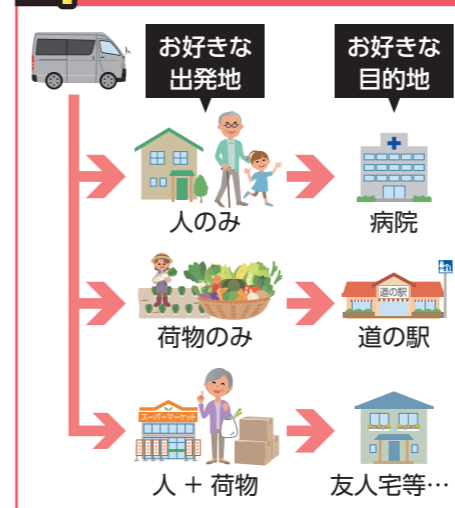

実験2 巡回便イメージ

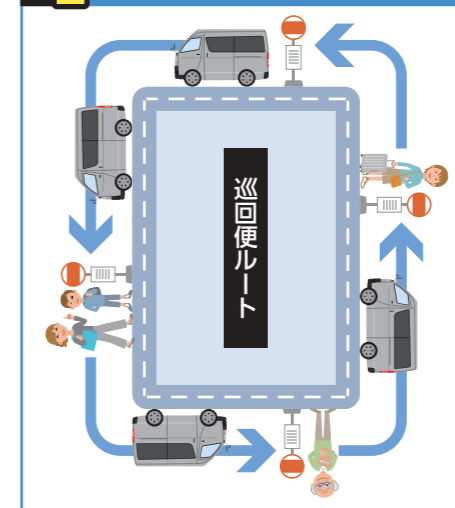

実験3 移動販売イメージ

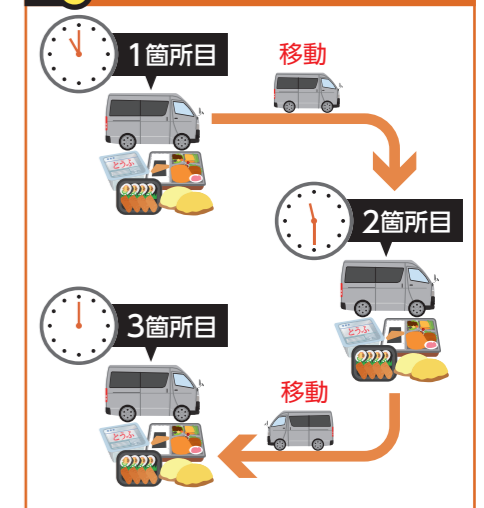

地区内 人・物どこでも輸送

6:00～ 8:00
11:00～13:00(10日・11日・15日運休)
16:00～18:00

予約制

好きな時に好きな場所へ、人と物を運ぶ自動車両。
免許、マイカー、時間が無くても、移動や送迎は任せて生活が充実。
そんな未来を想像ください!



付知町地区内を、タクシーのように予約に応じて車両を走らせます。

人だけでなく、荷物のみも輸送します。

利用料金無料!

利用料金は距離・場所に問わず無料。

乗車人数最大5名!

一度に乗車可能な人数は5名。

サービス区域内どこでもOK!

出発地、目的地は運行サービス区域内のみ。

荷物は、段ボール最大3箱!

荷物の輸送は、最大でも段ボール3箱程度。

ご利用の流れ

1 予約

出発地・目的地が運行サービス区域内か確認し予約。当日と翌日の便が予約できます。実験車両は1台のため予約は先着順です。何度でも予約ができるので、往路だけでなく、復路もご予約ください。

WEBアプリから



左のQRコードを読み取り表示されたリンクアドレスをタップしてください。予約ページにジャンプします。

電話窓口から

TEL.0573-82-3023

受付窓口/付知公民館内
「付知町まちづくり協議会事務局」まで
開設時間/8:30～18:00まで

「社会実験への予約をお願いします」

- ① 予約時間(毎時00分、20分、40分)
- ② お名前 ③ 電話番号 ④ 出発地
- ⑤ 目的地 ⑥ 人が乗車するか、荷物のみか

2 車両待ち

予約時間から10分以内を目途に出発地に車両が向かいます。しばらくお待ちください。

※出発地にない、分からない際、ドライバーからお電話でご連絡することがあります。

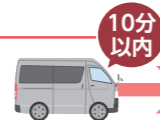

10分以内

3 乗車

ご予約名を確認します。

4 降車

ご利用ありがとうございました。



利用の注意

- ・コロナ対策のため、必ずマスクを着用いただき、車内での会話は控えめにお願いします。
- ・途中、寄り道はできません。
- ・予約を変更、キャンセルの場合は窓口までご連絡ください。(WEBアプリから予約した方は、WEBでキャンセルが可能です)

輸送される方

- ・危険物の輸送はできません。
- ・必ず荷物の受取人がいることを確認ください。荷物の積み込みは予約者、荷下ろしは受取人に対応ください。
- ・最大でも段ボール3個程度の輸送を想定しています。積み降ろしに時間のかかるものや、重量物はお断りする場合があります。

巡回便

午前2便 8:30～10:30
午後2便 13:30～15:30

予約不要

自動で決まった区間を車両が巡回。見かけたら好きに乗れるので、簡単にお出かけができて、外出の頻度が増加する。
そんな未来を想像ください!

運用イメージ

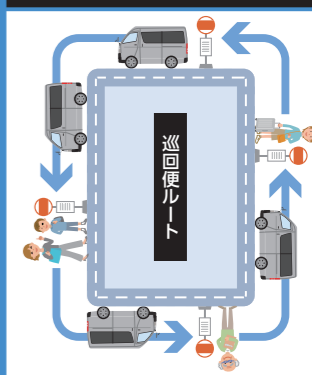

巡回便ルートを反時計回りでぐるぐる回ります。運賃・予約は不要で、旧道ではバス停以外でも路線上で自由に乗り降りができます。

地元の木工所と協力して、バス停と一部ではベンチも作成し設置しますので目印にしてください。



- バス停にはいろいろな情報が付いています。
- ・お徳なチラシ
 - ・昔の風景の写真
 - ・バス停の周辺 MAP
 - ・時刻表

時刻表と運行ルート

バス停名	午前		午後	
	1便	2便	1便	2便
1 花街道付知	8:30	9:30	13:30	14:30
2 安楽満	8:32	9:32	13:32	14:32
3 子安神社	8:33	9:33	13:33	14:33
4 広野	8:35	9:35	13:35	14:35
5 付知総合事務所	8:39	9:39	13:39	14:39
6 新田	8:40	9:40	13:40	14:40
7 藤山	8:41	9:41	13:41	14:41
8 辻堂	8:44	9:44	13:44	14:44
9 おんぼいの湯	8:48	9:48	13:48	14:48
7 藤山	8:52	9:52	13:52	14:52
6 新田	8:53	9:53	13:53	14:53
10 竹内医院	8:54	9:54	13:54	14:54
11 桜屋町	8:55	9:55	13:55	14:55
12 秋津	8:56	9:56	13:56	14:56
13 回生堂医院	8:57	9:57	13:57	14:57
14 さのや	8:58	9:58	13:58	14:58
15 上見屋	8:59	9:59	13:59	14:59
16 ヤマニシ	9:00	10:00	14:00	15:00
17 若宮神社	9:02	10:02	14:02	15:02
18 熊谷守一つけち記念館	9:04	10:04	14:04	15:04
20 稲荷橋東詰	9:07	10:07	14:07	15:07
21 松原	9:09	10:09	14:09	15:09
22 スマイル	9:10	10:10	14:10	15:10
1 花街道付知	9:11	10:11	14:11	15:11

バス停以外でも乗降できる区間

運行ルートで手を挙げれば、安全な場所で乗降できます!



利用の注意

- ・コロナ対策のため、必ずマスクを着用いただき、車内での会話は控えめにお願いします。
- ・定員(5名)に達して、乗車できない場合があります。

