

中津川市の公立園・学校

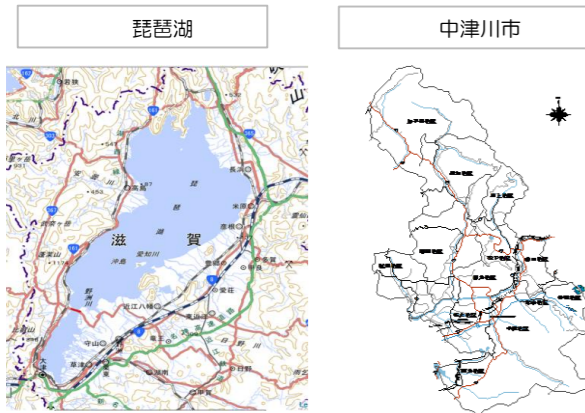

中津川市は平成17年に合併しました。東西28Km 南北49Km 琵琶湖と同じくらいの面積です！



【園】

■中津川幼稚園	東宮町5-1	TEL.66-1553
■南幼稚園	昭和町6-47	TEL.66-1310
■西幼稚園	駒場260-2	TEL.66-1356
■坂本幼稚園	千旦林1460	TEL.68-4615
■神坂幼稚園	神坂1526-3	TEL.69-3774
■山口幼稚園	山口1647-36	TEL.75-2505
■一色保育園	東宮町3-29	TEL.66-1330
■中津川保育園	柳町5-11	TEL.66-1264
■北野保育園	中川町3-36	TEL.66-1501
■苗木保育園	苗木1610-3	TEL.66-1538
■坂本保育園	茄子川692-12	TEL.68-2224
■落合保育園	落合936-1	TEL.69-3527
■阿木保育園	阿木107-1	TEL.63-2341
■坂下保育園	坂下1578-1	TEL.75-2167
■川上保育園	川上303-1	TEL.74-2350
■加子母保育園	加子母3417-7	TEL.79-2039
■付知保育園	付知町5792	TEL.82-2379
■下野保育園	下野630-17	TEL.72-3312
■福岡保育園	福岡699-2	TEL.72-2062
■高山保育園	高山1063	TEL.72-5024
■蛭川保育園	蛭川4844-1	TEL.0573-45-2611

【小学校】

◆南小学校	昭和町6-47	TEL.66-1369
◆東小学校	東宮町5-1	TEL.66-1336
◆西小学校	駒場301-1	TEL.66-1355
◆苗木小学校	苗木2083	TEL.66-1304
◆坂本小学校	千旦林1460	TEL.68-2020
◆落合小学校	落合943-4	TEL.69-4112
◆阿木小学校	阿木79-1	TEL.63-2234
◆神坂小学校	神坂1526-3	TEL.69-4002
◆山口小学校	山口1647-21	TEL.75-2161
◆坂下小学校	坂下2375	TEL.75-2165
◆川上小学校	川上409-7	TEL.74-2313
◆加子母小学校	加子母2781-72	TEL.79-2125
◆付知北小学校	付知町3719-1	TEL.82-3029
◆付知南小学校	付知町10890	TEL.82-3073
◆田瀬小学校	田瀬14	TEL.72-3009
◆下野小学校	下野664	TEL.72-2054
◆福岡小学校	福岡737	TEL.72-2004
◆高山小学校	高山1037	TEL.72-5010
◆蛭川小学校	蛭川2298-1	TEL.0573-45-2009

【中学校】

◇第一中学校	駒場1606-3	TEL.66-1534
◇第二中学校	中津川2251-1	TEL.66-1245
◇苗木中学校	苗木2092	TEL.65-3387
◇坂本中学校	千旦林1386-1	TEL.68-2021
◇落合中学校	落合761-2	TEL.69-3206
◇阿木中学校	阿木6006	TEL.63-2024
◇神坂中学校	神坂1526-3	TEL.69-4861
◇坂下中学校	坂下1500-1	TEL.75-2164
◇加子母中学校	加子母3357	TEL.79-3019
◇付知中学校	付知町5758	TEL.82-3054
◇福岡中学校	福岡1-8	TEL.72-2006
◇蛭川中学校	蛭川1798-1	TEL.0573-45-2011

【高等学校】

○阿木高等学校	阿木119	TEL.63-2243
---------	-------	-------------

- 中津川市立図書館 (本町2-3-25 TEL.66-1308)
- 適応指導教室
 - かやの木教室 (本町2-4-20 TEL.65-1166)
 - あけぼの教室 (福岡1710 TEL.72-3206)
- 発達支援センター
 - つくしんぼ (柳町5-10 TEL.66-5256)
 - どんぐり (田瀬1533-1 TEL.76-0069)



中津川市教育委員会

〒508-0032 中津川市栄町1番1号 にぎわいプラザ4F
TEL (0573) 66-1111

- 教育企画課
- 学校教育課 教育研修所
- 幼児教育課

令和元年度

ダイジェスト中津川の教育

学び、活かす市民

よく学び、じっくり考え、判断し、行動する市民

激しく変化する社会
多様な価値観
こうした時代を生き抜くために

- 基礎基本を身に付け、当たり前が当たり前でできる力
- さまざまな学習や体験を重ね、それを活かして判断、行動する力
- よく調べ、理解し、自分の考えを整理して伝え、広める力 が必要です。

幼児教育・学校教育の**基礎基本の習得とたくましい子の育成**をめざします。

—よりよいひとりだち—

- 「3つの耕し」** **知識と知恵**
- ①「読解力」を高める
 - ②「持久力」を高める
 - ③「当たり前」のことは「当たり前」に

- そのために
- 学力アッププログラム
 - 絆プラン●幼保小連携
 - 命の教育●生徒会サミット
 - 指導助手等の効果的配置
 - 中学校35人相当学級設置
 - すご技中津川プロジェクト
 - 岐阜サマーサイエンススクール

生涯学習では **いきいきとした人づくりの実現**をめざします。

—自分の学習、経験を社会に役立てる—

- 「3づくり」** **学びと創造**
- ①「読書」による人づくり
 - ②「一市民1スポーツ」による人づくり
 - ③「ふるさと」に誇りをもつ人づくり



重点とする施策

- ・学校規模等適正化を進めます
- ・子どもの学力向上と教師の指導力向上を行います
- ・保護者のニーズに応える子育て支援策を充実します
- ・安心安全な園・学校づくりを進めます (施設整備・食物アレルギー対応など)

フットワーク ネットワーク チームワークで進める中津川市の教育

教育委員会

教育長	本多 弘尚	教育の方針や 施策について 審議します
委員	小栗 仁志	
委員	田島 雅子	
委員	林 由美	
委員	三尾 和樹	



◆文化振興・スポーツ・生涯学習・図書館は、市長部局(文化スポーツ部)が担当し

教育委員会事務局

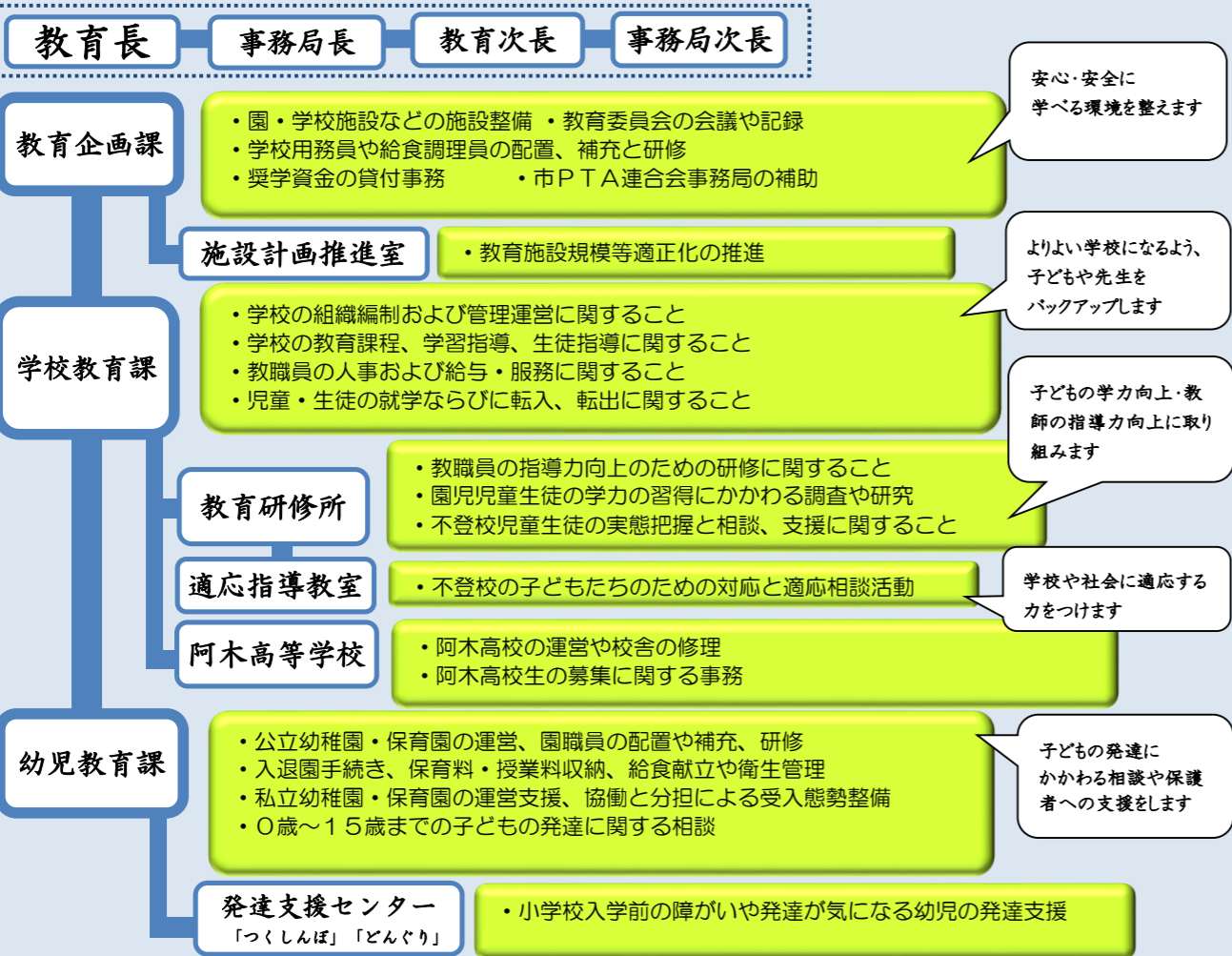

本年度から子ども家庭課が新設され市民福祉部の所管となりました

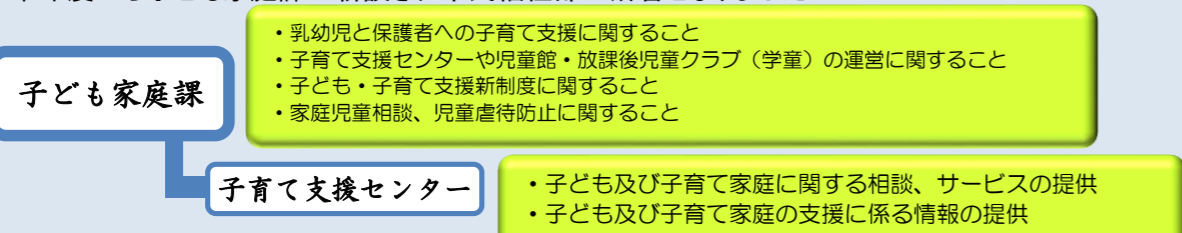

令和元年度 教育委員会の予算額(当初)

総額 54億4908万1千円

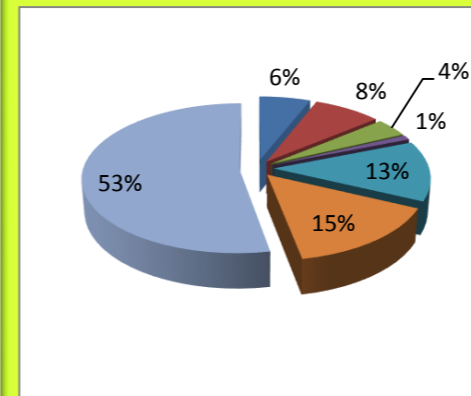

■ 幼稚園費(6%)	3億2867万5千円
■ 小学校費(8%)	4億2950万6千円
■ 中学校費(4%)	2億5674万1千円
■ 高等学校費(1%)	4946万7千円
■ 教育委員会費・事務局費・教育研修費(13%)	6億6822万2千円
■ 学校保健管理費(15%)	8億2063万1千円
■ 保育所費・発達支援費・子育て支援対策費・こども園費	28億9546万3千円 (53%)

幼稚園・保育園園児数、小中学校児童生徒数、阿木高校生徒数

公立小学校	児童数	公立中学校	生徒数	公立保育園	園児数	私立幼稚園	園児数
1 南小学校	367	1 第一中学校	262	1 中津川保育園	86	1 杉の子幼稚園	192
2 東小学校	429	2 第二中学校	405	2 一色保育園	64	2 誠和幼稚園	128
3 西小学校	588	3 苗木中学校	158	3 北野保育園	67	3 のぞみ幼稚園	33
4 苗木小学校	338	4 坂本中学校	394	4 苗木保育園	101	合計	353
5 坂本小学校	745	5 落合中学校	99	5 坂本保育園	50	私立保育園	園児数
6 落合小学校	184	6 阿木中学校	61	6 落合保育園	32	1 東さくら保育園	90
7 阿木小学校	94	7 神坂中学校	23	7 阿木保育園	35	2 坂本さくら保育園	98
8 神坂小学校	71	8 坂下中学校	145	8 坂下保育園	107	3 めぐみ保育園	116
9 山口小学校	51	9 加子母中学校	87	9 川上保育園	18	4 のぞみ保育園	38
10 坂下小学校	217	10 付知中学校	147	10 加子母保育園	42	5 かやの木保育園	39
11 川上小学校	38	11 福岡中学校	190	11 付知保育園	113	6 こぼと保育園	80
12 加子母小学校	109	12 蛭川中学校	76	12 福岡保育園	86	7 誠和あい保育園	14
13 付知北小学校	142	合計	2,047	13 高山保育園	41	8 家庭保育園くっく	7
14 付知南小学校	139	公立幼稚園	園児数	14 下野保育園	49	合計	482
15 田瀬小学校	45	1 中津川幼稚園	33	15 蛭川保育園	84	私立認定子ども園	園児数
16 下野小学校	50	2 南幼稚園	43	合計	975	1 にしこまの森	100
17 福岡小学校	173	3 西幼稚園	40	市立高校	生徒数	2 南さくら幼稚園	171
18 高山小学校	64	4 坂本幼稚園	58	1 阿木高校	118	合計	271
19 蛭川小学校	183	5 神坂幼稚園	23	令和元年5月1日時点の 人数です		保・幼・こども園児数	2,081
合計	4,027	6 山口幼稚園	13			小中学校児童生徒数	6,074
		合計	210			園児児童生徒合計数	8,155

教育委員会が担当している教育施設

小学校19校	中学校12校	幼稚園9園	保育園24園	認定子ども園2園
高等学校1校	給食調理場20	適応指導教室2	子育て支援センター5	
発達支援センター2	児童センター・児童館4	学童保育20		

人の世に三智がある

学んで得する智 **自学**

人と交わって得する智 **交流**

みずからの体験において得する智 **体験**

「自ら求めて学ぶ勉強こそが人の成長には必要であり、大切である。また、人は多くの人とかかわりあって、他人の考え方等から自己啓発を図ることが必要であり、さらには実際に体験することが重要である。」

島崎藤村