

中津川市の公立園・学校

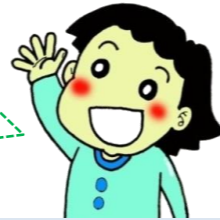

平成17年に合併した
中津川市は
東西28KM 南北49KM
琵琶湖と同じくらいの
面積なんだよ！



【園】

■中津川幼稚園	東宮町5-1	TEL 66-1553
■南幼稚園	昭和町6-47	TEL 66-1310
■西幼稚園	駒場260-2	TEL 66-1356
■坂本幼稚園	千旦林1460	TEL 68-4615
■神坂幼稚園	神坂1526-3	TEL 69-3774
■山口幼稚園	山口1647-36	TEL 75-2505
■一色保育園	東宮町3-29	TEL 66-1330
■中津川保育園	柳町5-11	TEL 66-1264
■北野保育園	中川町3-36	TEL 66-1501
■苗木保育園	苗木1610-3	TEL 66-1538
■坂本保育園	茄子川692-12	TEL 68-2224
■落合保育園	落合936-1	TEL 69-3527
■阿木保育園	阿木107-1	TEL 63-2341
■坂下保育園	坂下1578-1	TEL 75-2167
■川上保育園	川上303-1	TEL 74-2350
■加子母保育園	加子母3417-7	TEL 79-2039
■付知保育園	付知町5792	TEL 82-2379
■田瀬保育園	田瀬1532-1	TEL 72-3589
■下野保育園	下野630-17	TEL 72-3312
■福岡保育園	福岡699-2	TEL 72-2062
■高山保育園	高山1063	TEL 72-5024
■蛭川保育園	蛭川4844-1	TEL 45-2611

【小学校】

◆南小学校	昭和町6-47	TEL 66-1369
◆東小学校	東宮町5-1	TEL 66-1336
◆西小学校	駒場301-1	TEL 66-1355
◆苗木小学校	苗木2083	TEL 66-1304
◆坂本小学校	千旦林1460	TEL 68-2020
◆落合小学校	落合943-4	TEL 69-4112
◆阿木小学校	阿木79-1	TEL 63-2234
◆神坂小学校	神坂1526-3	TEL 69-4002
◆山口小学校	山口1647-21	TEL 75-2161
◆坂下小学校	坂下2375	TEL 75-2165
◆川上小学校	川上409-7	TEL 74-2313
◆加子母小学校	加子母2781-72	TEL 79-2125
◆付知北小学校	付知町3719-1	TEL 82-3029
◆付知南小学校	付知町10890	TEL 82-3073
◆田瀬小学校	田瀬14	TEL 72-3009
◆下野小学校	下野664	TEL 72-2054
◆福岡小学校	福岡737	TEL 72-2004
◆高山小学校	高山1037	TEL 72-5010
◆蛭川小学校	蛭川2298-1	TEL 45-2009

【中学校】

◇第一中学校	駒場1606-3	TEL 66-1534
◇第二中学校	中津川2251-1	TEL 66-1245
◇苗木中学校	苗木2092	TEL 65-3387
◇坂本中学校	千旦林1386-1	TEL 68-2021
◇落合中学校	落合761-2	TEL 69-3206
◇阿木中学校	阿木6006	TEL 63-2024
◇神坂中学校	神坂1526-3	TEL 69-4861
◇坂下中学校	坂下1500-1	TEL 75-2164
◇加子母中学校	加子母3357	TEL 79-3019
◇付知中学校	付知町5758	TEL 82-3054
◇福岡中学校	福岡1-8	TEL 72-2006
◇蛭川中学校	蛭川1798-1	TEL 45-2011

【高等学校】

○阿木高等学校	阿木119	TEL 63-2243
---------	-------	-------------

- 中津川市立図書館 (本町2-3-25 TEL 66-1308)
- 適応指導教室
- ◆かやの木教室 (本町2-4-20 TEL 65-1166) ◆あけぼの教室 (福岡1710 TEL 72-3206)
- 発達支援センター
- ◆つくしんぼ (柳町5-10 TEL 66-5256) ◆どんぐり (田瀬1533-1 TEL 76-0069)



中津川市教育委員会

〒508-0032 中津川市栄町1番1号 にぎわいプラザ4F
TEL (0573) 66-1111

- 教育企画課
- 学校教育課
- 幼児教育課

平成28年度

ダイジェスト中津川の教育

学び、活かす市民

よく学び、じっくり考え、判断し、行動する市民

激しく変化する社会
多様な価値観
こうした時代を生き抜くためには



- 基礎基本を身に付け、当たり前のことが当たり前に行える力
- さまざまな学習や体験を重ね、それを活かして判断、行動する力
- よく調べ、理解し、自分の考えを整理して伝え、広める力 が必要です。

幼児教育・学校教育で**基礎基本の習得**とたくましい子の育成をめざします。
—すべては子どもたちの**よりよいひとりだち**のために—

- 「3つの耕し」**
- ①「読解力」を高める
 - ②「持久力」を高める
 - ③「当たり前のことは当たり前」

知識と知恵



●学力アッププログラム

●生徒会サミット

●命の教育

●絆フラン

●(幼保小)教育の連携

●岐阜サマーサイエンススクール

生涯学習で**いきいきとした人づくりの実現**をめざします。

- 「3づくり」**
- ①「読書」による人づくり
 - ②「一市民1スポーツ」による人づくり
 - ③「ふるさと」に誇りをもつ人づくり

学びと創造

重点とする施策

- ・学校規模等適正化を進めます
- ・子どもの学力向上と教師の指導力向上を行います
- ・保護者のニーズに応える子育て支援策を充実します
- ・安心安全な園・学校づくりを進めます (施設整備・食物アレルギー対応など)

フットワーク ネットワーク チームワークで進める中津川市の教育

教育委員会

委員長	小栗 仁志	教育の方針や 施策について 審議します
委員	田島 雅子	
委員	小幡 隆徳	
委員	林 由美	
委員	大井 文高 教育長	



◆文化振興・スポーツ・生涯学習・図書館は、市長部局(文化スポーツ部)が担当しています

教育委員会事務局

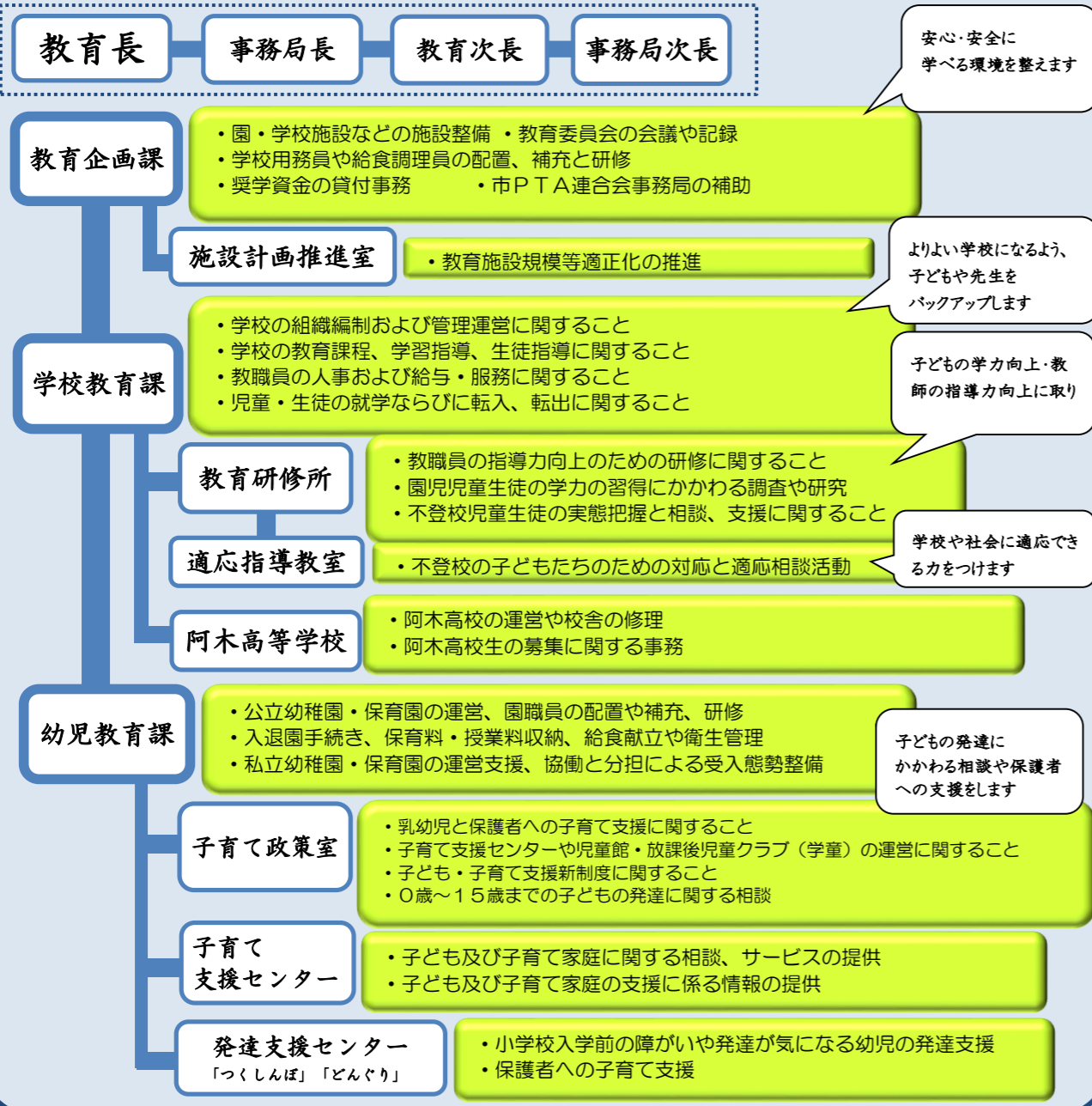

●平成28年度 教育委員会の予算額(当初)

総額 51億6300万6千円

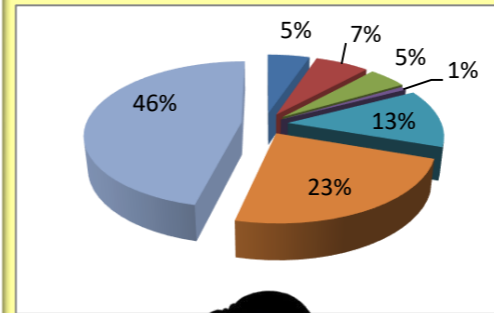

■幼稚園費(5%)	2億6604万5千円
■小学校費(7%)	3億4499万3千円
■中学校費(5%)	2億4754万9千円
■高等学校費(1%)	4077万2千円
■教育委員会費・事務局費・教育研修費(13%)	6億6155万円
■保健体育費(健康安全等)(23%)	12億1077万4千円
■保育所費・発達支援費・子育て支援対策費(46%)	23億9132万3千円



●幼稚園・保育園園児数、小中学校児童生徒数、阿木高校生徒数

公立小学校	児童数	公立中学校	生徒数	公立保育園	園児数	私立幼稚園	園児数
1 南小学校	342	1 第一中学校	254	1 中津川保育園	92	1 杉の子幼稚園	229
2 東小学校	454	2 第二中学校	513	2 一色保育園	70	2 南さくら幼稚園	153
3 西小学校	604	3 苗木中学校	169	3 北野保育園	69	3 誠和幼稚園	127
4 苗木小学校	310	4 坂本中学校	427	4 苗木保育園	107	4 付知のぞみ幼稚園	46
5 坂本小学校	781	5 落合中学校	137	5 坂本保育園	68	合計	555
6 落合小学校	192	6 阿木中学校	60	6 落合保育園	33	私立保育園	園児数
7 阿木小学校	105	7 神坂中学校	32	7 阿木保育園	51	1 さくら保育園	47
8 神坂小学校	62	8 坂下中学校	166	8 坂下保育園	109	2 東さくら保育園	94
9 山口小学校	50	9 加子母中学校	76	9 川上保育園	17	3 西保育園	110
10 坂下小学校	222	10 付知中学校	161	10 加子母保育園	55	4 めぐみ保育園	115
11 川上小学校	44	11 福岡中学校	192	11 付知保育園	110	5 のぞみ保育園	44
12 加子母小学校	157	12 蛭川中学校	83	12 田瀬保育園	19	6 かやの木保育園	43
13 付知北小学校	145	合計	2,270	13 下野保育園	27	7 坂本さくら保育園	83
14 付知南小学校	142	公立幼稚園	園児数	14 福岡保育園	102	8 こぼと保育園	53
15 田瀬小学校	51	1 中津川幼稚園	45	15 高山保育園	40	合計	542
16 下野小学校	78	2 南幼稚園	46	16 蛭川保育園	90		
17 福岡小学校	179	3 西幼稚園	36	合計	1,059	保育園・幼稚園児数	2,409
18 高山小学校	71	4 坂本幼稚園	76	市立高校	生徒数	小中学校児童生徒数	6,434
19 蛭川小学校	175	5 神坂幼稚園	27	1 阿木高校	154	園児児童生徒合計数	8,843
合計	4,164	6 山口幼稚園	23				
		合計	253				

園児・児童生徒数は、平成28年4月1日時点の人数

●教育委員会が担当している教育施設



小学校19校	中学校12校	幼稚園10園	保育園24園
高等学校1校	給食調理場20	適応指導教室2	子育て支援センター5
発達支援センター2	児童センター・児童館4	学童保育17	

人の世に三智がある

学んで得する智 **自学**

人と交わって得する智 **交流**

みずからの体験において得する智 **体験**

島崎藤村

「自ら求めて学ぶ勉強こそが人の成長には必要であり、大切である。また、人は多くの人とかかわりあって、他人の考え方等から自己啓発を図ることが必要であり、さらには実際に体験することが重要である。」