平面図

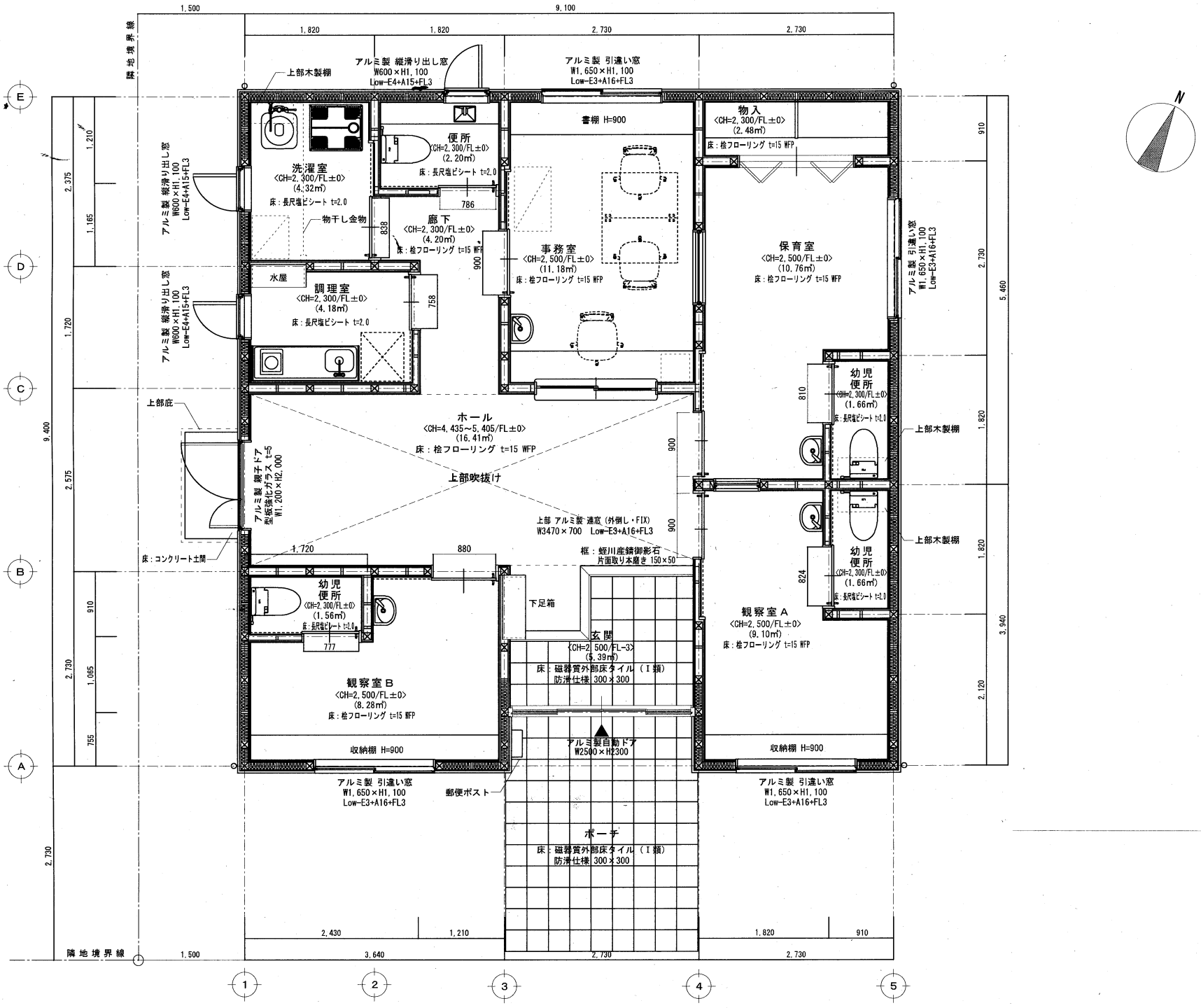

隣地境界線
上部木製棚
アルミ製 縦滑り出し窓
W600×H1,100
Low-E4+A15+FL3
アルミ製 引違い窓
W1,650×H1,100
Low-E3+A16+FL3
書棚 H=900
物入
<CH=2,300/FL±0>
(2.48㎡)
床：桧フローリング t=15 WFP
洗濯室
<CH=2,300/FL±0>
(4.32㎡)
床：長尺塩ビシート t=2.0
便所
<CH=2,300/FL±0>
(2.20㎡)
床：長尺塩ビシート t=2.0
物干し金物
廊下
<CH=2,300/FL±0>
(4.20㎡)
床：桧フローリング t=15 WFP
事務室
<CH=2,500/FL±0>
(11.18㎡)
床：桧フローリング t=15 WFP
保育室
<CH=2,500/FL±0>
(10.76㎡)
床：桧フローリング t=15 WFP
水屋
調理室
<CH=2,300/FL±0>
(4.18㎡)
床：長尺塩ビシート t=2.0
幼児便所
<CH=2,300/FL±0>
(1.66㎡)
床：長尺塩ビシート t=2.0
上部庇
ホール
<CH=4,435～5,405/FL±0>
(16.41㎡)
床：桧フローリング t=15 WFP
上部吹抜け
アルミ製 親子ドア
型板強化ガラス t=5
W1,200×H2,000
上部 アルミ製 連窓（外倒し・FIX）
W3470×700 Low-E3+A16+FL3
上部木製棚
床：コンクリート土間
框：蛭川産錆御影石
片面取り本磨き 150×50
幼児便所
<CH=2,300/FL±0>
(1.56㎡)
床：長尺塩ビシート t=2.0
下足箱
観察室A
<CH=2,500/FL±0>
(9.10㎡)
床：桧フローリング t=15 WFP
玄関
<CH=2,500/FL-3>
(5.39㎡)
床：磁器質外部床タイル（I類）
防滑仕様 300×300
観察室B
<CH=2,500/FL±0>
(8.28㎡)
床：桧フローリング t=15 WFP
収納棚 H=900
アルミ製自動ドア
W2500×H2300
郵便ポスト
ポーチ
床：磁器質外部床タイル（I類）
防滑仕様 300×300