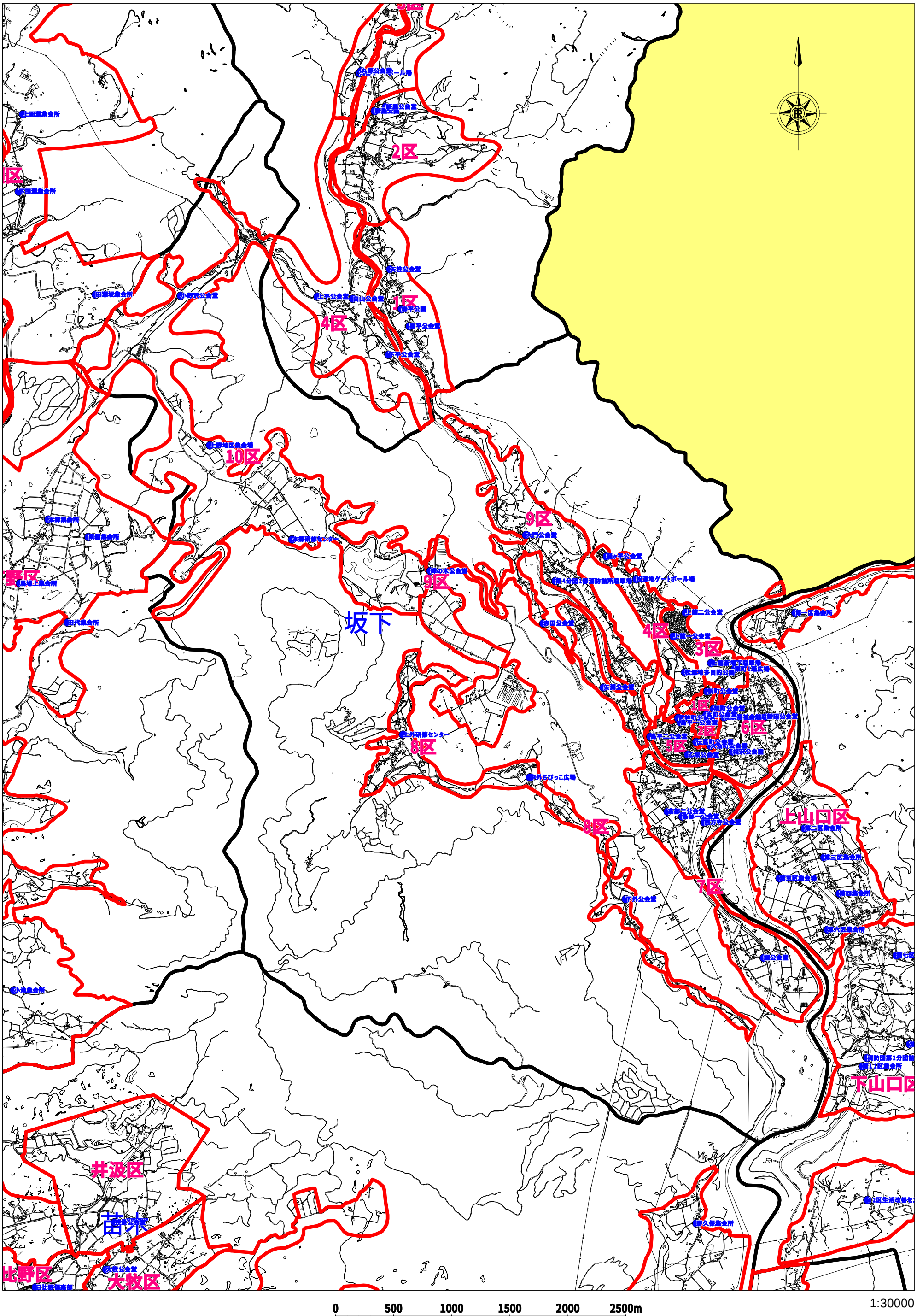
3区
2区
1区
4区
10区
9区
9区
坂下
4区
3区
1区
6区
2区
5区
8区
8区
7区
上山口区
下山口区
井波区
苗代
比野区
大牧区
0
500
1000
1500
2000
2500m

1:30000