

## 福岡地区コミュニティバスの再編について

### 1 概要

定時定路線で運行している福岡地区コミュニティバス 5 路線（矢平線、若山線、本郷線、上之平・下組線、新田線）及び関係する停留所 68 か所を廃止し、利用者が指定するミーティングポイント間を最短で結ぶ運行方式（区域運行）を開始します。

### 2 再編に至る背景

年々利用者が減少していた中、新型コロナウイルス感染症による緊急事態宣言やまん延防止措置等が発令され、当該地区コミュニティバスの利用者は激減しました。

当該コミュニティバスは、当該地区内の温泉施設の利用を主目的とした運行形態であったため、施設の利用制限などが大きく影響したものと推察します。

令和 3 年度に当該地区老人クラブ会員を対象にアンケートを実施した結果、750 名からの回答を得、202 名からコミュニティバスを利用したいと回答がありました。その中でも、コミュニティバスを買い物や通院に利用したい意見が圧倒的多数でした。

よって、地域内で買い物や通院をして帰ることができる運行方式へ再編するものです。

### 3 路線定期運行の廃止について

(1) 廃止日 令和 4 年 9 月 30 日

(2) 廃止路線、廃止停留所 (資料 2-1)

|         |                           |
|---------|---------------------------|
| 路線名     | 福岡地区コミュニティバス 矢平線          |
| 内容      | 区域運行化に伴い、路線及び停留所を廃止します。   |
| 廃止区間    | 総合福祉センター～見佐島～矢平クラブ 12.8km |
| 関係する停留所 | 18                        |

|         |                                |
|---------|--------------------------------|
| 路線名     | 福岡地区コミュニティバス 若山線               |
| 内容      | 区域運行化に伴い、路線及び停留所を廃止します。        |
| 廃止区間    | 総合福祉センター～木積沢～若山マレットゴルフ場 10.2km |
| 関係する停留所 | 13                             |

|         |                         |
|---------|-------------------------|
| 路線名     | 福岡地区コミュニティバス 新田線        |
| 内容      | 区域運行化に伴い、路線及び停留所を廃止します。 |
| 廃止区間    | 総合福祉センター～田之尻～馬小屋 16.4km |
| 関係する停留所 | 18                      |

|         |                         |
|---------|-------------------------|
| 路線名     | 福岡地区コミュニティバス 本郷線        |
| 内容      | 区域運行化に伴い、路線及び停留所を廃止します。 |
| 廃止区間    | 総合福祉センター～田代～本郷 6.5km    |
| 関係する停留所 | 8                       |

|         |                              |
|---------|------------------------------|
| 路線名     | 福岡地区コミュニティバス 上之平・下組線         |
| 内容      | 区域運行化に伴い、路線及び停留所を廃止します。      |
| 廃止区間    | 総合福祉センター～上之平～総合福祉センター 11.0km |
| 関係する停留所 | 17                           |

#### 4 運行の内容

(1) 運行開始年月日

令和4年10月1日

(2) サービス水準、運行形態、運行方式の設定 (資料2-2)

(3) 運行区域図、ミーティングポイント (資料2-3)

(4) 時刻 (資料2-4)

(5) 運賃

一乗車につき 大人：200円 小人：100円

定期券（1か月）1,000円

回数券（6枚綴）1,000円

※身体障害者手帳の交付を受けている者及び同乗するその介護者、療育手帳の交付を受けている者及び同乗するその介護者、精神障害者保健福祉手帳の交付を受けている者及び同乗するその介護者については、運賃の5割に相当する額を減額する。



# ほっとバス

## 時刻表・路線図

平成28年10月改正



### 矢平線(矢平行き)

| バス停               | 火曜日   |        | 木曜日   |        |
|-------------------|-------|--------|-------|--------|
| 北恵那バス<br>中津川駅方面から | 8:08着 | 13:38着 | 8:48着 | 14:48着 |
| 総合福祉センター          | 8:50  | 14:00  | 9:40  | 15:15  |
| 郵便局前              | 8:51  | 14:01  | 9:41  | 15:16  |
| 長根会館              | 8:52  | 14:02  | 9:42  | 15:17  |
| 中学校前              | 8:54  | 14:04  | 9:44  | 15:19  |
| 曙集会所              | 8:55  | 14:05  | 9:45  | 15:20  |
| てんりょう             | 8:58  | 14:08  | 9:48  | 15:23  |
| 馬場上               | 8:59  | 14:09  | 9:49  | 15:24  |
| 大黒屋               | 9:00  | 14:10  | 9:50  | 15:25  |
| 見佐島               | 9:01  | 14:11  | 9:51  | 15:26  |
| 橋本屋               | 9:02  | 14:12  | 9:52  | 15:27  |
| 大萱                | 9:05  | 14:15  | 9:55  | 15:30  |
| 島田橋               | 9:09  | 14:19  | 9:59  | 15:34  |
| 向田瀬               | 9:10  | 14:20  | 10:00 | 15:35  |
| 松井石油店裏            | 9:11  | 14:21  | 10:01 | 15:36  |
| 万松軒               | 9:12  | 14:22  | 10:02 | 15:37  |
| 宮脇                | 9:15  | 14:25  | 10:05 | 15:40  |
| 矢平                | 9:18  | 14:28  | 10:08 | 15:43  |
| 矢平クラブ             | 9:19  | 14:29  | 10:09 | 15:44  |

### 矢平線(総合福祉センター行き)

| バス停               | 火曜日    |                  | 木曜日    |        |
|-------------------|--------|------------------|--------|--------|
| 矢平クラブ             | 9:20   | 14:30            | 10:10  | 15:45  |
| 矢平                | 9:21   | 14:31            | 10:11  | 15:46  |
| 宮脇                | 9:24   | 14:34            | 10:14  | 15:49  |
| 万松軒               | 9:27   | 14:37            | 10:17  | 15:52  |
| 松井石油店裏            | 9:28   | 14:38            | 10:18  | 15:53  |
| 向田瀬               | 9:29   | 14:39            | 10:19  | 15:54  |
| 島田橋               | 9:30   | 14:40            | 10:20  | 15:55  |
| 大萱                | 9:34   | 14:44            | 10:24  | 15:59  |
| 橋本屋               | 9:37   | 14:47            | 10:27  | 16:02  |
| 見佐島               | 9:38   | 14:48            | 10:28  | 16:03  |
| 大黒屋               | 9:39   | 14:49            | 10:29  | 16:04  |
| 馬場上               | 9:40   | 14:50            | 10:30  | 16:05  |
| てんりょう             | 9:41   | 14:51            | 10:31  | 16:06  |
| 曙集会所              | 9:44   | 14:54            | 10:34  | 16:09  |
| 中学校前              | 9:45   | 14:55            | 10:35  | 16:10  |
| 長根会館              | 9:47   | 14:57            | 10:37  | 16:12  |
| 郵便局前              | 9:48   | 14:58            | 10:38  | 16:13  |
| 総合福祉センター          | 9:49   | 14:59            | 10:39  | 16:14  |
| 北恵那バス<br>中津川駅方面行き | 10:17発 | 15:02発<br>15:50発 | 10:50発 | 17:22発 |

### 若山線(若山行き)

| バス停               | 火曜日   |        | 木曜日   |        |
|-------------------|-------|--------|-------|--------|
| 北恵那バス<br>中津川駅方面から | 9:48着 | 14:48着 | 8:08着 | 13:38着 |
| 総合福祉センター          | 9:55  | 15:15  | 8:40  | 14:00  |
| 病院前               | 9:57  | 15:17  | 8:42  | 14:02  |
| 夏焼旧集会所            | 9:59  | 15:19  | 8:44  | 14:04  |
| 太陽建設              | 10:00 | 15:20  | 8:45  | 14:05  |
| 中上一               | 10:01 | 15:21  | 8:46  | 14:06  |
| 中上二               | 10:02 | 15:22  | 8:47  | 14:07  |
| 西組                | 10:03 | 15:23  | 8:48  | 14:08  |
| 西組集会所上            | 10:04 | 15:24  | 8:49  | 14:09  |
| 木積沢橋              | 10:06 | 15:26  | 8:51  | 14:11  |
| 木積沢               | 10:07 | 15:27  | 8:52  | 14:12  |
| 記念碑               | 10:08 | 15:28  | 8:53  | 14:13  |
| 若山                | 10:13 | 15:33  | 8:58  | 14:18  |
| 若山マレットゴルフ場        | 10:14 | 15:34  | 8:59  | 14:19  |

### 若山線(総合福祉センター行き)

| バス停               | 火曜日    |        | 木曜日    |        |
|-------------------|--------|--------|--------|--------|
| 若山マレットゴルフ場        | 10:15  | 15:35  | 9:00   | 14:20  |
| 若山                | 10:16  | 15:36  | 9:01   | 14:21  |
| 記念碑               | 10:20  | 15:40  | 9:05   | 14:25  |
| 木積沢               | 10:21  | 15:41  | 9:06   | 14:26  |
| 木積沢橋              | 10:22  | 15:42  | 9:07   | 14:27  |
| 西組集会所上            | 10:25  | 15:45  | 9:10   | 14:30  |
| 西組                | 10:26  | 15:46  | 9:11   | 14:31  |
| 中上二               | 10:27  | 15:47  | 9:12   | 14:32  |
| 中上一               | 10:28  | 15:48  | 9:13   | 14:33  |
| 太陽建設              | 10:29  | 15:49  | 9:14   | 14:34  |
| 夏焼旧集会所            | 10:30  | 15:50  | 9:15   | 14:35  |
| 病院前               | 10:32  | 15:52  | 9:17   | 14:37  |
| 総合福祉センター          | 10:34  | 15:54  | 9:19   | 14:39  |
| 北恵那バス<br>中津川駅方面行き | 10:50発 | 17:22発 | 10:17発 | 15:02発 |

↔ フリー乗降区間

#### 【平成28年10月の改正点】

- ◆総合福祉センターと各路線終点間で、時刻設定がされていなかった停留所に時刻表示をすることで、今までより利用しやすくなりました。
- ◆新田線は水曜日・金曜日とも二本松と馬小屋の両方向でご利用いただけます。
- 【お知らせ】
- ◆バス停通過時刻の見直しにより、一部のバス停で通過時刻の変更がありますので、ご利用の際はご注意ください。
- ◆福岡総合事務所入口に、バス待ち合いスペースが設置してありますので、ご利用ください。

↔ フリー乗降区間

## 本郷線(本郷行き)

| バス停               | 水曜日   |        | 金曜日    |        |
|-------------------|-------|--------|--------|--------|
|                   | 8:08着 | 12:35着 | 10:43着 | 14:48着 |
| 北恵那バス<br>中津川駅方面から |       |        |        |        |
| 総合福祉センター          | 8:45  | 13:00  | 10:55  | 15:15  |
| 病院前               | 8:47  | 13:02  | 10:57  | 15:17  |
| 植苗木交差点            | 8:50  | 13:05  | 11:00  | 15:20  |
| 植苗木集会所            | 8:51  | 13:06  | 11:01  | 15:21  |
| 深谷製作所             | 8:52  | 13:07  | 11:02  | 15:22  |
| 田代                | 8:55  | 13:10  | 11:05  | 15:25  |
| 東組                | 8:57  | 13:12  | 11:07  | 15:27  |
| 本郷                | 8:59  | 13:14  | 11:09  | 15:29  |

## 本郷線(総合福祉センター行き)

| バス停               | 水曜日    |        | 金曜日    |        |
|-------------------|--------|--------|--------|--------|
|                   | 8:59   | 13:14  | 11:09  | 15:29  |
| 本郷                |        |        |        |        |
| 東組                | 9:00   | 13:15  | 11:10  | 15:30  |
| 田代                | 9:02   | 13:17  | 11:12  | 15:32  |
| 深谷製作所             | 9:04   | 13:19  | 11:14  | 15:34  |
| 植苗木集会所            | 9:05   | 13:20  | 11:15  | 15:35  |
| 植苗木交差点            | 9:06   | 13:21  | 11:16  | 15:36  |
| 病院前               | 9:10   | 13:25  | 11:20  | 15:40  |
| 総合福祉センター          | 9:12   | 13:27  | 11:22  | 15:42  |
| 北恵那バス<br>中津川駅方面行き | 10:17発 | 14:02発 | 11:50発 | 15:50発 |

平成28年10月改正



福岡地区コミュニティバス **ほっとバス**

# バス時刻表・路線図

【運行事業者】 北恵那交通(株) (☎0573-66-1555)  
 【実施主体】 中津川市  
 【お問い合わせ】 定住推進課 (☎0573-66-1111)  
 福岡総合事務所 (☎0573-72-2111)

## 上之平・下組線(循環)

| バス停                 | 水曜日                |                    | 金曜日                |                    |
|---------------------|--------------------|--------------------|--------------------|--------------------|
|                     | 中津川駅方面から           | 中津川駅方面行き           | 中津川駅方面から           | 中津川駅方面行き           |
| 北恵那バス<br>福岡総合事務所バス停 | 8:48着              | 15:02発             | 9:48着              | 15:02発             |
| 総合福祉センター            | 9:25               | 14:25↑             | 10:15              | 14:25↑             |
| 病院前                 | 9:27               | 14:23              | 10:17              | 14:23              |
| 山之田住宅               | 9:29               | 14:21              | 10:19              | 14:21              |
| 新聞販売店前              | 9:30               | 14:20              | 10:20              | 14:20              |
| 小池旧集会所              | 9:31               | 14:19              | 10:21              | 14:19              |
| 小池三叉路               | 9:32               | 14:18              | 10:22              | 14:18              |
| 山中弘法堂               | 9:33               | 14:17              | 10:23              | 14:17              |
| 上之平堤下               | 9:35               | 14:15              | 10:25              | 14:15              |
| 上之平                 | 9:36               | 14:14              | 10:26              | 14:14              |
| 関戸                  | 9:38               | 14:12              | 10:28              | 14:12              |
| 林技建                 | 9:40               | 14:10              | 10:30              | 14:10              |
| 高山大橋西               | 9:41               | 14:09              | 10:31              | 14:09              |
| 安田屋                 | 9:41               | 14:08              | 10:31              | 14:08              |
| 知原集会所               | 9:42               | 14:08              | 10:32              | 14:08              |
| どうだぶち               | 9:43               | 14:07              | 10:33              | 14:07              |
| 糸魚川建築前              | 9:45               | 14:05              | 10:35              | 14:05              |
| 夏焼                  | 9:46               | 14:04              | 10:36              | 14:04              |
| 病院前                 | 9:48               | 14:02              | 10:38              | 14:02              |
| 総合福祉センター            | 9:50               | 14:00              | 10:40              | 14:00              |
| 北恵那バス<br>福岡総合事務所バス停 | 中津川駅方面行き<br>10:17発 | 中津川駅方面から<br>13:38着 | 中津川駅方面行き<br>10:50発 | 中津川駅方面から<br>13:38着 |

※水曜日・金曜日とも、午後の便は逆回りです

## 運行日

※年末年始(12/29~1/3)は運休

**火・木** 曜日 矢平線、若山線

**水・金** 曜日 本郷線、上之平・下組線、新田線

## 運賃

1乗車につき

大人(中学生以上) **200** 円

小学生 **100** 円

※障がい者手帳等をお持ちの方及び介護者は半額

※乳幼児は無料

## お得な乗車券

◆定期券(1か月)  
大人 1000円 小学生500円

◆回数券(6枚つづり)  
大人 1000円 小学生500円

## 新田線(新田行き)

| バス停               | 水曜日   |        | 金曜日   |        |
|-------------------|-------|--------|-------|--------|
|                   | 9:48着 | 14:48着 | 8:08着 | 12:35着 |
| 北恵那バス<br>中津川駅方面から |       |        |       |        |
| 総合福祉センター          | 10:15 | 15:15  | 8:32  | 12:42  |
| 野久保               | 10:17 | 15:17  | 8:34  | 12:44  |
| 文化センター            | 10:18 | 15:18  | 8:35  | 12:45  |
| 松尾口               | 10:19 | 15:19  | 8:36  | 12:46  |
| 松尾旧集会所            | 10:21 | 15:21  | 8:38  | 12:48  |
| 彩の里               | 10:22 | 15:22  | 8:39  | 12:49  |
| 細ケ谷               | 10:24 | 15:24  | 8:41  | 12:51  |
| お不動様              | 10:25 | 15:25  | 8:42  | 12:52  |
| 田之尻               | 10:26 | 15:26  | 8:43  | 12:53  |
| 高之巣               | 10:28 | 15:28  | 8:45  | 12:55  |
| 八布施               | 10:29 | 15:29  | 8:46  | 12:56  |
| 八布施集会場            | 10:30 | 15:30  | 8:47  | 12:57  |
| 柏原                | 10:33 | 15:33  | 8:50  | 13:00  |
| 芸術思考館・            | 10:35 | 15:35  | 8:52  | 13:02  |
| 新田集会所・            | 10:39 | 15:39  | 8:56  | 13:06  |
| スクールバス発着場         | 10:40 | 15:40  | 8:57  | 13:07  |
| 二本松・              | 10:45 | 15:45  | 9:02  | 13:12  |
| 馬小屋・              | 10:50 | 15:50  | 9:07  | 13:17  |

## 新田線(総合福祉センター行き)

| バス停               | 水曜日    |        | 金曜日    |        |
|-------------------|--------|--------|--------|--------|
|                   | 10:53  | 15:53  | 9:10   | 13:20  |
| 馬小屋・              |        |        |        |        |
| 二本松・              | 10:58  | 15:58  | 9:15   | 13:25  |
| スクールバス発着場         | 11:02  | 16:02  | 9:19   | 13:29  |
| 新田集会所・            | 11:03  | 16:03  | 9:20   | 13:30  |
| 芸術思考館・            | 11:06  | 16:06  | 9:23   | 13:33  |
| 柏原・               | 11:09  | 16:09  | 9:26   | 13:36  |
| 八布施集会場            | 11:12  | 16:12  | 9:29   | 13:39  |
| 八布施               | 11:13  | 16:13  | 9:30   | 13:40  |
| 高之巣               | 11:14  | 16:14  | 9:31   | 13:41  |
| 田之尻               | 11:16  | 16:16  | 9:33   | 13:43  |
| お不動様              | 11:17  | 16:17  | 9:34   | 13:44  |
| 細ケ谷               | 11:18  | 16:18  | 9:35   | 13:45  |
| 彩の里               | 11:20  | 16:20  | 9:37   | 13:47  |
| 松尾旧集会所            | 11:21  | 16:21  | 9:38   | 13:48  |
| 松尾口               | 11:23  | 16:23  | 9:40   | 13:50  |
| 文化センター            | 11:24  | 16:24  | 9:41   | 13:51  |
| 野久保               | 11:25  | 16:25  | 9:42   | 13:52  |
| 総合福祉センター          | 11:27  | 16:27  | 9:44   | 13:54  |
| 北恵那バス<br>中津川駅方面行き | 11:50発 | 17:22発 | 10:17発 | 14:02発 |

↕ フリー乗降区間

## 福岡地区コミュニティバス サービス水準、運行形態、運行方式の設定

|                  | 福岡線<br>(田瀬線)   | 福岡線<br>(下野新田線) | 福岡線<br>(上之平下組線) | 福岡線<br>(福岡川西線) | 福岡線<br>(高山線) |
|------------------|--|----------------|-----------------|----------------|--------------|
| 運行区域             | 中津川市田瀬、下野、福岡及び高山   |                |                 |                |              |
| 運行形態             | 区域運行ミーティングポイント型  |                |                 |                |              |
| 運行ダイヤ            | 資料2-4  |                |                 |                |              |
| 乗降場所（ミーティングポイント） | 資料2-3（乗降場所は福岡地区コミュニティバスで設定するミーティングポイントに限る）   |                |                 |                |              |
| 運行日              | 火・木曜日  |                | 水・金曜日           |                |              |
| 運休日              | 土日祝日、年末年始（12/29～1/3）、荒天時（暴風雨警報、特別警報発令時）  |                |                 |                |              |
| 運行時間帯            | 8時～15時台  | 8時～15時台        | 8時～15時台         | 9時～15時台        | 8時～15時台      |
| 車両               | 市の所有する車両（14人乗りワゴン車）を使用する。  |                |                 |                |              |
| 利用申込             | 不要   |                |                 |                |              |
| 運賃               | 大人（中学生以上）200円 小学生 100円 ※障がい者手帳をお持ちの方及び介護者は半額 ※乳幼児は無料<br>定期券（1カ月） 大人 1,000円 小学生 500円 回数券（6枚つづり）大人 1,000円 小学生 500円 |                |                 |                |              |

# 福岡地区コミュニティバス ミーティングポイント

S=1:50000

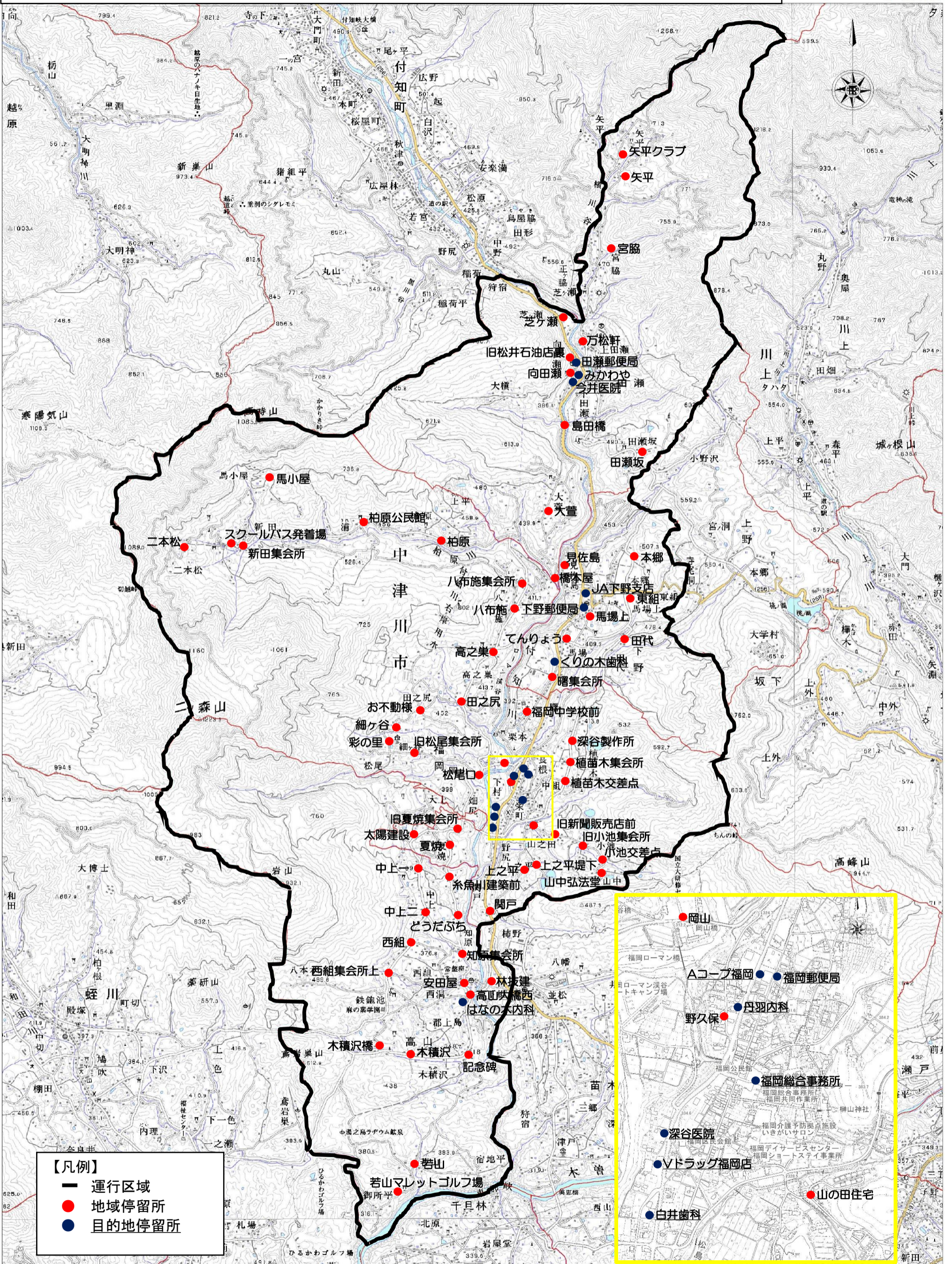

0 1000 2000 3000 4000 5000m

中津川市

資料2-4

福岡総合事務所から、北恵那バス路線のバス停（福岡総合事務所前）への乗り継ぎは、※北恵那バス時刻表のとおり

| 田瀬線・下野新田線共通 |           | 火・木⑤             |
|-------------|-----------|------------------|
| 発           | 福岡総合事務所   | 14:15            |
| 地域停留所       | 矢平クラブ     | 14:25～<br>15:15頃 |
|             | 矢平        |                  |
|             | 宮脇        |                  |
|             | 万松軒       |                  |
|             | 芝ヶ瀬       |                  |
|             | 旧松井石油店裏   |                  |
|             | 向田瀬       |                  |
|             | 島田橋       |                  |
|             | 大萱        |                  |
|             | 田瀬坂       |                  |
|             | 馬小屋       |                  |
|             | 二本松       |                  |
|             | スクールバス発着場 |                  |
|             | 新田集会所     |                  |
|             | 柏原公民館     |                  |
| 地域停留所       | 柏原        |                  |
|             | 橋本屋       |                  |
|             | 見佐島       |                  |
|             | 本郷        |                  |
|             | 東組        |                  |
|             | 田代        |                  |
|             | 馬場上       |                  |
|             | てんりょう     |                  |
|             | 曙集会所      |                  |
|             | 福岡中学校前    |                  |

「火・木⑤」は、福岡総合事務所での乗客がない場合は、運行しません。

※北恵那バス時刻表  
(福岡総合事務所前)

| 付知方面から中津川駅方面 | 中津川駅方面から付知方面 |
|--------------|--------------|
| 9:15         | 9:38         |
| 10:05        | —            |
| 10:40        | 10:28        |
| 11:52        | 11:38        |
| 12:45        | 12:35        |
| 13:42        | 13:38        |
| 14:02        | —            |

運賃 1乗車  
大人(中学生以上) 200円  
小学生 100円

※障がい者手帳をお持ちの方及び介護者は半額  
※乳幼児は無料

— お得な乗車券 —  
大人 1000円 小学生500円  
◆回数券(6枚つづり)  
大人 1000円 小学生500円

【運行事業者】 北恵那交通(株)  
(☎0573-66-1555)

【実施主体】 中津川市

【お問い合わせ】 定住推進課  
(☎0573-66-1111)  
福岡総合事務所  
(☎0573-72-2111)

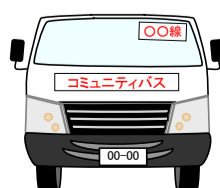

田瀬線

|          |         | 火曜日①  | 木曜日②           |
|----------|---------|-------|----------------|
| 地域停留所    | 矢平クラブ   | 8:30  | 10:00          |
|          | 矢平      |       |                |
|          | 宮脇      |       |                |
|          | 万松軒     |       |                |
|          | 芝ヶ瀬     |       |                |
|          | 旧松井石油店裏 |       |                |
|          | 向田瀬     |       |                |
|          | 島田橋     |       |                |
|          | 大萱      |       |                |
|          | 目的地停留所  | 田瀬郵便局 | 8:50～<br>9:05頃 |
| みかわや     |         |       |                |
| 今井医院     |         |       |                |
| JA下野支店   |         |       |                |
| くりの木歯科   |         |       |                |
| Aコープ福岡   |         |       |                |
| 福岡郵便局    |         |       |                |
| 丹羽内科     |         |       |                |
| 深谷医院     |         |       |                |
| Vドラッグ福岡店 |         |       |                |
| 福岡総合事務所  |         |       |                |

「地域停留所」で乗車した際に、運転手に降りる「目的地停留所」を伝えてください。  
「地域停留所」で乗客がない場合は、「目的地停留所」へは行きません。

下野新田線

|          |           | 火曜日②  | 木曜日①             |                |
|----------|-----------|-------|------------------|----------------|
| 地域停留所    | 馬小屋       | 9:40  | 8:30             |                |
|          | 二本松       |       |                  |                |
|          | スクールバス発着場 |       |                  |                |
|          | 新田集会所     |       |                  |                |
|          | 柏原公民館     |       |                  |                |
|          | 柏原        |       |                  |                |
|          | 橋本屋       |       |                  |                |
|          | 見佐島       |       |                  |                |
|          | 田瀬坂       |       |                  |                |
|          | 本郷        |       |                  |                |
|          | 東組        |       |                  |                |
|          | 田代        |       |                  |                |
|          | 馬場上       |       |                  |                |
|          | てんりょう     |       |                  |                |
|          | 曙集会所      |       |                  |                |
|          | 福岡中学校前    |       |                  |                |
|          | 目的地停留所    | 田瀬郵便局 | 10:20～<br>10:40頃 | 9:10～<br>9:30頃 |
|          |           | みかわや  |                  |                |
| 今井医院     |           |       |                  |                |
| JA下野支店   |           |       |                  |                |
| 下野郵便局    |           |       |                  |                |
| くりの木歯科   |           |       |                  |                |
| Aコープ福岡   |           |       |                  |                |
| 福岡郵便局    |           |       |                  |                |
| 丹羽内科     |           |       |                  |                |
| 深谷医院     |           |       |                  |                |
| Vドラッグ福岡店 |           |       |                  |                |
| 福岡総合事務所  |           |       |                  |                |

福岡総合事務所から、北恵那バス路線のバス停（福岡総合事務所前）への乗り継ぎは、※北恵那バス時刻表のとおり

| 田瀬線    |          | 火曜日③             | 木曜日④             |
|--------|----------|------------------|------------------|
| 目的地停留所 | 福岡総合事務所  | 11:00            | 12:15            |
|        | Vドラッグ福岡店 |                  |                  |
|        | 深谷医院     |                  |                  |
|        | 丹羽内科     |                  |                  |
|        | Aコープ福岡   |                  |                  |
|        | 福岡郵便局    |                  |                  |
|        | くりの木歯科   |                  |                  |
|        | 下野郵便局    |                  |                  |
|        | JA下野支店   |                  |                  |
|        | 今井医院     |                  |                  |
| 地域停留所  | 矢平クラブ    | 11:25～<br>11:40頃 | 12:40～<br>12:55頃 |
|        | 矢平       |                  |                  |
|        | 宮脇       |                  |                  |
|        | 万松軒      |                  |                  |
|        | 芝ヶ瀬      |                  |                  |
|        | 旧松井石油店裏  |                  |                  |
|        | 向田瀬      |                  |                  |
|        | 島田橋      |                  |                  |
|        | 大萱       |                  |                  |

「目的地停留所」で乗車した際に、運転手に降りる「地域停留所」を伝えてください。  
「目的地停留所」で乗客がない場合は、「地域停留所」へは行きません。

| 下野新田線  |          | 火曜日④      | 木曜日③             |                  |
|--------|----------|-----------|------------------|------------------|
| 目的地停留所 | 福岡総合事務所  | 12:15     | 10:50            |                  |
|        | Vドラッグ福岡店 |           |                  |                  |
|        | 深谷医院     |           |                  |                  |
|        | 丹羽内科     |           |                  |                  |
|        | Aコープ福岡   |           |                  |                  |
|        | 福岡郵便局    |           |                  |                  |
|        | くりの木歯科   |           |                  |                  |
|        | 下野郵便局    |           |                  |                  |
|        | JA下野支店   |           |                  |                  |
|        | 今井医院     |           |                  |                  |
|        | みかわや     |           |                  |                  |
|        | 田瀬郵便局    |           |                  |                  |
|        | 地域停留所    | 馬小屋       | 12:40～<br>12:55頃 | 11:20～<br>11:35頃 |
|        |          | 二本松       |                  |                  |
|        |          | スクールバス発着場 |                  |                  |
|        |          | 新田集会所     |                  |                  |
|        |          | 柏原公民館     |                  |                  |
|        |          | 柏原        |                  |                  |
| 橋本屋    |          |           |                  |                  |
| 見佐島    |          |           |                  |                  |
| 田瀬坂    |          |           |                  |                  |
| 本郷     |          |           |                  |                  |
| 東組     |          |           |                  |                  |
| 田代     |          |           |                  |                  |
| 馬場上    |          |           |                  |                  |
| てんりょう  |          |           |                  |                  |
| 曙集会所   |          |           |                  |                  |
| 福岡中学校前 |          |           |                  |                  |

| 上之平下組線 |                | 水曜日①  | 金曜日②   |
|--------|----------------|-------|--------|
| 地域停留所  | 夏焼             | 8:30  | 9:20   |
|        | 糸魚川建築前         | 8:31  | 9:21   |
|        | どうだぶち          | 8:33  | 9:23   |
|        | 知原集会所          | 8:34  | 9:24   |
|        | 安田屋            | 8:35  | 9:25   |
|        | 高山大橋西          | 8:35  | 9:25   |
|        | 林技建            | 8:36  | 9:26   |
|        | 関戸             | 8:38  | 9:28   |
|        | 上之平            | 8:40  | 9:30   |
|        | 上之平堤下          | 8:41  | 9:31   |
|        | 山中弘法堂          | 8:43  | 9:33   |
|        | 小池三叉路          | 8:44  | 9:34   |
|        | 旧小池集会所         | 8:45  | 9:35   |
|        | 旧新聞販売店前        | 8:46  | 9:36   |
|        | 山の田住宅          | 8:47  | 9:37   |
|        | 植苗木交差点         | 8:50  | 9:40   |
|        | 植苗木集会所         | 8:51  | 9:41   |
| 深谷製作所  | 8:51           | 9:41  |        |
| 目的地停留所 | 福岡総合事務所        |       |        |
|        | Aコープ福岡         |       |        |
|        | 丹羽内科           | 8:55~ | 9:45~  |
|        | 深谷医院           |       |        |
|        | Vドラッグ福岡店       | 9:15頃 | 10:05頃 |
|        | 白井歯科<br>はなの木内科 |       |        |

| 福岡川西線          |        | 水曜日②    | 金曜日③   |        |
|----------------|--------|---------|--------|--------|
| 地域停留所          | 八布施集会所 | 9:30    | 10:20  |        |
|                | 八布施    | 9:31    | 10:21  |        |
|                | 高之巣    | 9:32    | 10:22  |        |
|                | 田之尻    | 9:34    | 10:24  |        |
|                | お不動様   | 9:35    | 10:25  |        |
|                | 細ヶ谷    | 9:36    | 10:26  |        |
|                | 彩の里    | 9:38    | 10:28  |        |
|                | 旧松尾集会所 | 9:39    | 10:29  |        |
|                | 松尾口    | 9:41    | 10:31  |        |
|                | 岡山     | 9:42    | 10:32  |        |
|                | 野久保    | 9:43    | 10:33  |        |
|                | 目的地停留所 | 福岡総合事務所 |        |        |
|                |        | Aコープ福岡  |        |        |
|                |        | 丹羽内科    | 9:45~  | 10:35~ |
| 深谷医院           |        |         |        |        |
| Vドラッグ福岡店       |        | 10:00頃  | 10:50頃 |        |
| 白井歯科<br>はなの木内科 |        |         |        |        |

| 高山線            |            | 水曜日③    | 金曜日①  |
|----------------|------------|---------|-------|
| 地域停留所          | 若山マレットゴルフ場 | 10:20   | 8:35  |
|                | 若山         | 10:21   | 8:36  |
|                | 記念碑        | 10:25   | 8:40  |
|                | 木積沢        | 10:26   | 8:41  |
|                | 木積沢橋       | 10:27   | 8:42  |
|                | 西組集会所上     | 10:30   | 8:45  |
|                | 西組         | 10:31   | 8:46  |
|                | 中上二        | 10:32   | 8:47  |
|                | 中上一        | 10:33   | 8:48  |
|                | 太陽建設       | 10:34   | 8:49  |
|                | 旧夏焼集会所     | 10:35   | 8:50  |
|                | 目的地停留所     | 福岡総合事務所 |       |
| Aコープ福岡         |            |         |       |
| 丹羽内科           |            | 10:40~  | 8:55~ |
| 深谷医院           |            |         |       |
| Vドラッグ福岡店       |            | 10:55頃  | 9:10頃 |
| 白井歯科<br>はなの木内科 |            |         |       |

「地域停留所」で乗車した際に、運転手に降りる「目的地停留所」を伝えてください。  
「地域停留所」で乗客がない場合は、「目的地停留所」へは行きません。

福岡総合事務所から、北恵那バス路線のバス停（福岡総合事務所前）への乗り継ぎは、表面の※北恵那バス時刻表のとおり

| 上之平下組線 |                                | 水曜日④   | 金曜日⑤   |
|--------|--------------------------------|--------|--------|
| 目的地停留所 | 福岡総合事務所                        | 11:10  | 11:55  |
|        | Aコープ福岡                         | 11:12  | 11:57  |
|        | 丹羽内科                           | 11:13  | 11:58  |
|        | 深谷医院                           | 11:14  | 11:59  |
|        | Vドラッグ福岡店                       | 11:15  | 12:00  |
|        | 白井歯科                           | 11:16  | 12:01  |
|        | はなの木内科                         | 11:20  | 12:05  |
| 地域停留所  | 植苗木集会所                         |        |        |
|        | 植苗木交差点                         |        |        |
|        | 深谷製作所                          |        |        |
|        | 山の田住宅                          |        |        |
|        | 旧新聞販売店前                        |        |        |
|        | 旧小池集会所                         |        |        |
|        | 小池三叉路                          |        |        |
|        | 山中弘法堂                          |        |        |
|        | 上之平堤下                          | 11:25~ | 12:10~ |
|        | 上之平                            | 11:40頃 | 12:25頃 |
|        | 関戸                             |        |        |
|        | 林技建                            |        |        |
|        | 高山大橋西                          |        |        |
|        | 安田屋                            |        |        |
|        | 知原集会所<br>どうだぶち<br>糸魚川建築前<br>夏焼 |        |        |

| 福岡川西線         |          | 水曜日⑤   | 金曜日①   |
|---------------|----------|--------|--------|
| 目的地停留所        | 福岡総合事務所  | 11:55  | 12:40  |
|               | Aコープ福岡   | 11:57  | 12:42  |
|               | 丹羽内科     | 11:58  | 12:43  |
|               | 深谷医院     | 11:59  | 12:44  |
|               | Vドラッグ福岡店 | 12:00  | 12:45  |
|               | 白井歯科     | 12:01  | 12:46  |
|               | はなの木内科   | 12:05  | 12:50  |
|               | 地域停留所    | 野久保    |        |
| 岡山            |          |        |        |
| 松尾口           |          |        |        |
| 旧松尾集会所        |          |        |        |
| 彩の里           |          | 12:10~ | 12:55~ |
| 細ヶ谷           |          |        |        |
| お不動様          |          | 12:25頃 | 13:10頃 |
| 田之尻           |          |        |        |
| 高之巣           |          |        |        |
| 八布施<br>八布施集会所 |          |        |        |

| 高山線    |                  | 水曜日⑥   | 金曜日④   |
|--------|------------------|--------|--------|
| 目的地停留所 | 福岡総合事務所          | 12:40  | 11:10  |
|        | Aコープ福岡           | 12:42  | 11:12  |
|        | 丹羽内科             | 12:43  | 11:13  |
|        | 深谷医院             | 12:44  | 11:14  |
|        | Vドラッグ福岡店         | 12:45  | 11:15  |
|        | 白井歯科             | 12:46  | 11:16  |
|        | はなの木内科           | 12:50  | 11:20  |
| 地域停留所  | 旧夏焼集会所           |        |        |
|        | 太陽建設             |        |        |
|        | 中上一              |        |        |
|        | 中上二              |        |        |
|        | 西組               | 12:55~ | 11:25~ |
|        | 西組集会所上           | 13:10頃 | 11:40頃 |
|        | 木積沢橋             |        |        |
|        | 木積沢              |        |        |
|        | 記念碑              |        |        |
|        | 若山<br>若山マレットゴルフ場 |        |        |

「目的地停留所」で乗車した際に、運転手に降りる「地域停留所」を伝えてください。  
「目的地停留所」で乗客がない場合は、「地域停留所」へは行きません。

| 高山・福岡川西・上之平下組線共通 |         |        |        |        | 水・金⑦             |
|------------------|---------|--------|--------|--------|------------------|
| 発                | 福岡総合事務所 |        |        |        | 14:15            |
| 地域停留所            | 植苗木交差点  | 上之平堤下  | 高山大橋西  | お不動様   | 14:20~<br>14:50頃 |
|                  | 植苗木集会所  | 上之平    | 林技建    | 田之尻    |                  |
|                  | 深谷製作所   | 関戸     | 野久保    | 高之巣    |                  |
|                  | 山の田住宅   | 夏焼     | 岡山     | 八布施    |                  |
|                  | 旧新聞販売店前 | 糸魚川建築前 | 松尾口    | 八布施集会所 |                  |
|                  | 旧小池集会所  | どうだぶち  | 旧松尾集会所 | 旧夏焼集会所 |                  |
|                  | 小池三叉路   | 知原集会所  | 彩の里    | 太陽建設   |                  |
|                  | 山中弘法堂   | 安田屋    | 細ヶ谷    | 中上一    |                  |

「水・金⑦」は、福岡総合事務所での乗客がない場合は、運行しません。