

(公表様式2)

中津川市第三セクター経営状況一覧表(平成31年度決算)

作成:令和3年1月20日 総務部 資産経営課

【〈 〉書は前々年実績、()書は前年実績】

単位:千円

No	1	2	3	5	計	備考	
三セク名	(株)阿木レイクサイド	(一財)柁の湖 ふれあい村	(一財)付知町振興公社	山口特産開発(株)	合計		
期末資産合計 (総資産)	<12,361>	<45,341>	<111,558>	<131,674>	<300,934>		
	(12,349)	(45,264)	(108,550)	(143,958)	(310,121)		
	13,478	47,712	99,929	154,762	315,881		
売上高	<18,291>	<50,858>	<423,061>	<248,072>	<740,282>	※付知町振興公社は、決算書に基づき、事業収益を記載。コンビニ事業分も合わせて記載されています。	
	(17,372)	(52,160)	(405,009)	(268,348)	(742,889)		
	18,691	56,052	354,590	272,285	701,618		
① 対前年増減額	1,319	3,892	▲ 50,419	3,937	▲ 41,271		
総収入 (売上高+営業外収益+特別利益)	<19,015>	<51,236>	<433,803>	<248,566>	<752,620>	※付知町振興公社は、決算書に基づき、事業収益を記載。コンビニ事業分も合わせて記載されています。	
	(18,071)	(52,545)	(415,526)	(268,793)	(754,935)		
	19,412	56,463	365,385	272,708	713,968		
当期正味財産増減額・当期損益	<279>	<1,539>	<▲ 2,547>	<6,447>	<5,718>	○財団法人は「当期正味財産増減額」、株式会社は「当期損益」プラスは「黒字法人」、マイナスは「赤字法人」	
	(375)	(1,307)	(266)	(9,012)	(10,960)		
	864	2,314	82	9,480	12,740		
② 対前年増減額	489	1,007	▲ 184	468	1,780		
正味財産期末残高・純資産 (A)	<10,048>	<19,614>	<77,662>	<118,263>	<225,587>	○財団法人は「正味財産期末残高」、株式会社等は「純資産」	
	(10,193)	(20,153)	(77,929)	(127,276)	(235,551)		
	11,058	21,577	78,012	136,719	247,366		
基本財産等	基本財産・資本金等(B) (自己株式を除く)	10,000	30,000	10,000	28,000	78,000	○財団法人は基本財産 ○株式会社は資本金 ※ただし、山口特産(株)は自己株式13,000千円
	市出資金	5,000	30,000	10,000	24,000	69,000	
	出資割合(%)	50.0%	100.0%	100.0%	85.7%	88.5%	
利益剰余金 (A)-(B)	<48>	<▲ 10,386>	<67,662>	<90,263>	<147,587>	○財団法人は「一般正味財産」 ○マイナスは「累積赤字法人」(マイナス額が基本財産等を上回ると「債務超過法人」)	
	(193)	(▲ 9,847)	(67,929)	(99,276)	(157,551)		
	1,058	▲ 8,423	68,012	108,719	169,366		
	(累積黒字法人)	(累積赤字法人)	(累積黒字法人)	(累積黒字法人)	(累積黒字法人)		
	累積黒字法人	累積赤字法人	累積黒字法人	累積黒字法人	累積黒字法人		
今期の成長性 ①と②	減収増益	減収減益	減収減益	増収増益	増収増益		
市の関与	補助金・会費・委託料等	<2,605>	<179>	<0>	<0>	<2,784>	○柁の湖はグラウンドの管理委託料
		(2,322)	(179)	(0)	(0)	(2,501)	
		2,309	181	0	0	2,490	
	指定管理料	<3,000>	<3,380>	<0>	<0>	<6,380>	
		(3,290)	(3,380)	(0)	(0)	(6,670)	
		3,320	3,380	0	0	6,700	
	損失補償等	<0>	<0>	<0>	<0>	<0>	
		(0)	(0)	(0)	(0)	(0)	
		0	0	0	0	0	

(公表様式1)

1. 第三セクター基本情報

名 称	株式会社 阿木レイクサイド	所在地	〒508-0007 岐阜県中津川 市阿木 2897 番地の 1
代表者名	代表取締役社長 大井 久司	設立年月日	平成 6 年 3 月 15 日
事業内容	パターゴルフ場、中の島公 園ふれあい施設の管理 そば製粉販売	管理施設の 契約形態	指定管理 / 管理委託
資本金 市出資額(割合)	1,000 万円 500 万円 (50.0%)	役職員等 ※()について	役員数 10 人(1) 職員数 3 人(0)
連絡先等	電話番号(0573)63-3070 ホームページアドレス http://nakafureai.wixsite.com		
管理施設 (所有区分)	① 中の島公園ふれあい施設 (市所有) ② 阿木川湖畔パターゴルフ場 (市所有)		

※()は、うち市出向者・退職者数を示します。役員数のうち市出向者には市長、副市長も含まれます。

2. 中津川市による点検評価の結果

経営状況につ いての予備的診断 における評価	B	A: 経営努力は行いつつ事業は継続 B: 事業内容の大幅な見直し等による抜本的な経営改善が必要 C: 深刻な経営難の状況であり、経営の観点から事業の存続を含めた検討が必要	
①事業は適切であるか (市の負担額以上に効果が上がっているか)	B	A: 適正 B: 改善が 必要 C: 不適正	経営改善計画を立て実施し、少しずつ 成果が出てきている。
②赤字を圧縮するために効率経営の自助努力を十 分行っているか (維持管理経費の節減、収入増に つながる経営など効率経営を十分行っているか)	B		不採算だったパターゴルフは新たな試 みにより利用者が増えてきているが今 後も検討は必要。
③事業を継続するための必要最低限の収支、財務 状況を維持しているか (純損益が±ゼロ以上の状 態となっているか)	B		指定管理料に頼らない運営を目指す 必要がある。
④今後の方向性に関する コメント、克服すべき課題			・新しい試みにより利用者との収入は増えているが、蕎麦の売り上げが大きい。 ・蕎麦以外の事業での収入増が見込めるよう検討が必要。 ・27期はコロナウイルスの影響で収入の減少が予想される。

3. その他特記事項

- ・中の島総合ターミナル、親水公園の管理運営については引き続き検討が必要。
- ・マスタープランでは令和 9 年度に民間移譲となっている、今後移譲に向けての調整が必要。

4. 作成年月日及び作成担当部署

作成年月日 令和 2 年 11 月 24 日

作成担当部署 岐阜県 中津川市 総務部 資産経営課

第三セクター 株式会社阿木レイクサイド

【貸借対照表】

(単位:円)

	22期(H27.1-H27.12)	23期(H28.1-H28.12)	24期(H29.1-H29.12)	25期(H30.1-H30.12)	26期(H31.1-R1.12)
[資産]	12,818,965	11,240,078	12,361,685	12,349,098	13,478,905
流動資産	12,330,130	10,846,179	12,044,134	12,088,420	13,272,212
固定資産	488,835	393,899	317,551	260,678	206,693
[負債]	3,746,675	1,888,767	2,313,260	2,155,310	2,420,590
流動負債	3,746,675	1,888,767	2,313,260	1,925,310	2,392,590
固定負債	0	0	0	230,000	28,000
[純資産]	9,072,290	9,351,311	10,048,425	10,193,788	11,058,315
資本金	10,000,000	10,000,000	10,000,000	10,000,000	10,000,000
繰越剰余金	▲ 927,710	▲ 648,689	48,425	193,788	1,058,315
自己資本比率	70.8%	83.2%	81.3%	82.5%	82.0%

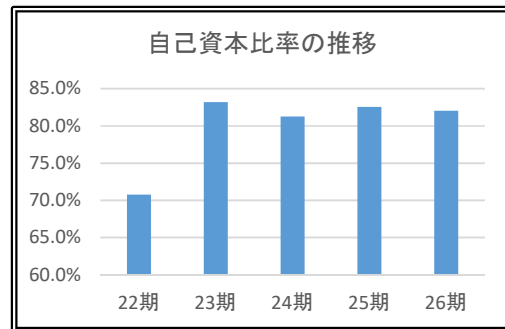
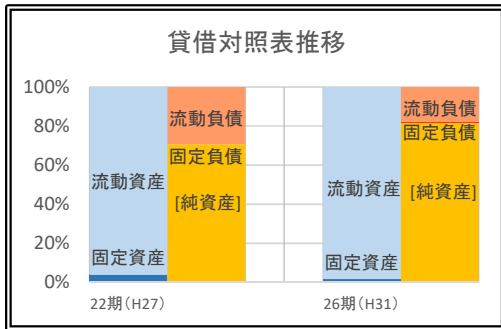

【損益計算書】

(単位:円)

	22期(H27.1-H27.12)	23期(H28.1-H28.12)	24期(H29.1-H29.12)	25期(H30.1-H30.12)	26期(H31.1-R1.12)
売上高	19,533,502	18,764,477	18,291,189	17,372,552	18,691,842
売上原価	3,091,194	3,531,512	3,562,650	3,220,548	3,634,237
原価率	15.8%	18.8%	19.5%	18.5%	19.4%
売上総利益	16,442,308	15,232,965	15,215,365	14,605,200	15,540,436
売上総利益率	84.2%	81.2%	83.2%	84.1%	83.1%
販管費	15,655,994	15,492,549	14,948,333	14,737,713	15,061,589
販管費比率	80.1%	82.6%	81.7%	84.8%	80.6%
人件費	9,551,941	9,209,724	8,684,631	8,574,058	8,424,853
人件費率	48.9%	49.1%	47.5%	49.4%	45.1%
営業利益	786,314	▲ 259,584	267,032	▲ 132,513	478,847
営業外収益	640,647	729,298	724,741	698,742	720,746
営業外費用	20,499	20,555	0	0	0
経常損益	1,406,462	449,159	991,773	566,229	1,199,593
当期純損益	▲ 1,382,102	1,305,516	279,021	375,363	864,527
(※指定管理料等)	6,273,333	5,817,963	5,605,463	5,612,963	5,629,502
【※を除く収支】	▲ 7,655,435	▲ 4,512,447	▲ 5,326,442	▲ 5,237,600	▲ 4,764,975

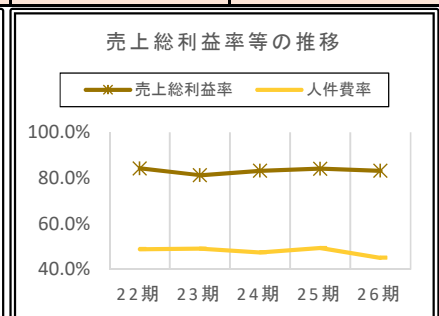
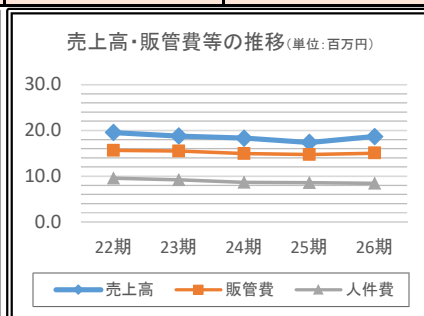
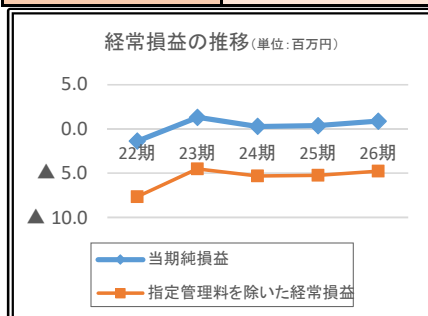

特記事項 当期純損益はプラスであるが、指定管理料を除いた収支はマイナスとなっている。

(公表様式1)

1. 第三セクター基本情報

名 称	一般財団法人 椈の湖ふれあい村	所 在 地	〒509-9231 岐阜県中津川市 上野 589-17	
代 表 者 名	理事長 西尾 尚計	設 立 年 月 日	平成 7 年 2 月 16 日	
事 業 内 容	レジャー施設、そば畑、 グラウンドの管理運営	管 理 施 設 の 契 約 形 態	指定管理	
資 本 金 市出資額(割合)	3,000 万円 3,000 万円 (100.0%)	役 職 員 等 ※()について	役員数	7 人(1)
			職員数	1 人(0)
連 絡 先 等	電話番号(0573)75-3250 ホームページアドレス http://www.hananoko-camp.jp/			
管 理 施 設 (所有区分)	① 椈の湖ふれあい村 (市所有) ② 椈の湖自然公園 (市所有)			

※()は、うち市出向者・退職者数を示します。役員数のうち市出向者には市長、副市長も含まれます。

2. 中津川市による点検評価の結果

経営状況について の予備的診断 における評価	B	A: 経営努力は行いつつ事業は継続 B: 事業内容の大幅な見直し等による抜本的な経営改善が必要 C: 深刻な経営難の状況であり、経営の観点から事業の存続を含めた検討が必要		
①事業は適切であるか (市の負担額以上に効果が上がっているか)	B	A: 適正	収益事業については収入が増加しているが公益事業がマイナス。	
②赤字を圧縮するために効率経営の自助努力を十分行っているか (維持管理経費の節減、収入増につながる経営など効率経営を十分行っているか)	A	B: 改善が必要	キャンプ場ではイベントなど新しい企画で集客を増やし収入が増加している。	
③事業を継続するための必要最低限の収支、財務状況を維持しているか (純損益が±ゼロ以上の状態となっているか)	B	C: 不適正	収益事業については順調だが公益事業での収入が少なく赤字運営であるため今後の運営について検討が必要。	
④今後の方向性に関する コメント、克服すべき課題	・マスタープランでは令和7年度から民間移譲となっているが、自然公園の今後の維持管理をどのようにしていくか検討が必要。 ・27期はコロナウイルスの影響で収入の減少が予想される。			

3. その他特記事項

・収入が少ない公益事業の運営方法と借地について考えていく必要がある。

4. 作成年月日及び作成担当部署

作成年月日 令和2年11月25日

作成担当部署 岐阜県 中津川市 総務部 資産経営課

第三セクター 一般財団法人 椛の湖ふれあい村

【貸借対照表】

(単位:円)

	22期(H27.4-H28.3)	23期(H28.4-H29.3)	24期(H29.4-H30.3)	25期(H30.4-H31.3)	26期(H31.4-R2.3)
[資産]	43,832,480	46,225,288	45,341,747	45,264,433	47,712,827
流動資産	40,145,619	42,511,015	41,408,615	42,341,612	44,055,891
固定資産	3,686,861	3,714,273	3,933,132	2,922,821	3,656,936
[負債]	27,315,630	27,328,152	25,727,516	25,111,395	26,135,578
流動負債	24,009,702	23,910,432	22,001,744	22,339,479	23,314,738
固定負債	3,305,928	3,417,720	3,725,772	2,771,916	2,820,840
[純資産]	16,516,850	18,897,136	19,614,231	20,153,038	21,577,249
資本金	30,000,000	30,000,000	30,000,000	30,000,000	30,000,000
繰越剰余金	▲ 13,483,150	▲ 11,102,864	▲ 10,385,769	▲ 9,846,962	▲ 8,422,751
自己資本比率	37.7%	40.9%	43.3%	44.5%	45.2%

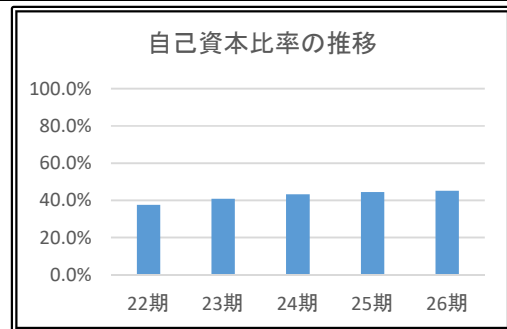
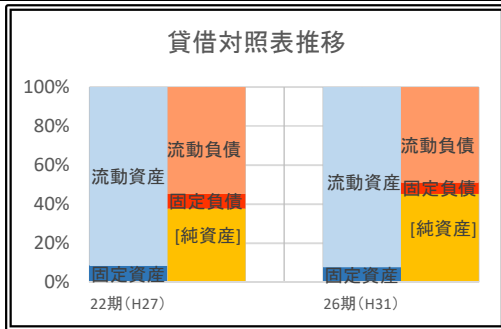

【損益計算書】

(単位:円)

	22期(H27.4-H28.3)	23期(H28.4-H29.3)	24期(H29.4-H30.3)	25期(H30.4-H31.3)	26期(H31.4-R2.3)
売上高	50,034,995	52,944,170	50,858,849	52,160,438	56,052,772
売上原価	5,341,243	5,776,652	4,377,172	5,133,008	3,514,083
原価率	10.7%	10.9%	8.6%	9.8%	6.3%
売上総利益	44,693,752	47,167,518	46,481,677	47,027,430	52,538,689
売上総利益率	89.3%	89.1%	91.4%	90.2%	93.7%
販管費	41,878,534	43,765,673	45,319,283	46,105,058	50,635,124
販管費比率	83.7%	82.7%	89.1%	88.4%	90.3%
人件費	19,754,339	21,605,590	22,227,863	24,363,521	25,259,878
人件費率	39.5%	40.8%	43.7%	46.7%	45.1%
営業利益	2,815,218	3,098,565	1,162,394	922,372	1,903,565
営業外収益	283,347	299,941	377,501	385,335	410,746
営業外費用	0	0	0	0	0
経常損益	3,098,565	3,398,506	1,539,895	1,307,707	2,314,311
当期純損益	2,082,765	2,380,286	717,095	538,807	1,424,211
(※指定管理料等)	3,558,928	3,559,928	3,559,928	3,559,928	3,561,594
【※を除く収支】	▲ 1,476,163	▲ 1,179,642	▲ 2,842,833	▲ 3,021,121	▲ 2,137,383

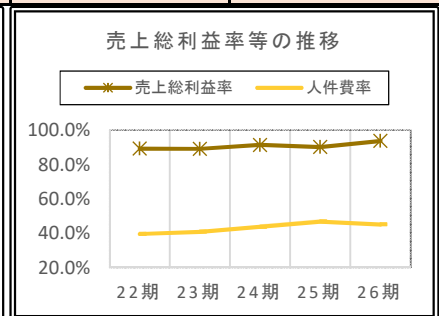
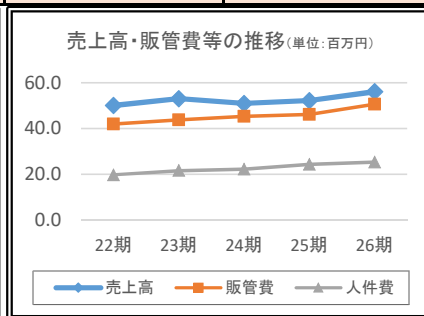
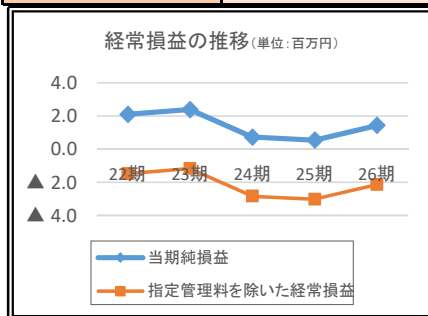

特記事項	指定管理料を除いた収支はマイナスとなっているが、売上は年々増加傾向にある。
------	---------------------------------------

(公表様式1)

1. 第三セクター基本情報

名 称	一般財団法人 付知町振興公社	所在地	〒508-0351 岐阜県中津川市 付知町 8581-1 番地
代表者名	理事長 吉村 象作	設立年月日	平成2年10月16日
事業内容	道の駅の管理運営 温泉施設の管理運営	管理施設の 契約形態	指定管理
資本金 市出資額(割合)	1,000万円 1,000万円(100%)	役員等 ※()について	役員数 6人(1) 職員数 4人(0)
その他	電話番号(0573)82-2000 ホームページアドレス(道の駅) http://www.michinoeki-hanakaido.jp/ (付知峡倉屋温泉) http://www.kuraya-onsen.jp/		
管理施設 (所有区分)	① 道の駅 裏木曾花街道センター、楽市楽座 (市所有) ② 付知峡倉屋温泉施設 (市所有) ③ 付知峡倉屋温泉スタンド (市所有)		

※()は、うち市出向者・退職者数を示します。役員数のうち市出向者には市長、副市長も含まれます。

2. 中津川市による点検評価の結果

経営状況について の予備的診断 における評価	B	A: 経営努力は行いつつ事業は継続 B: 事業内容の大幅な見直し等による抜本的な経営改善が必要 C: 深刻な経営難の状況であり、経営の観点から事業の存続を含めた検討が必要
①事業は適切であるか (市の負担額以上に効果が上がっているか)	B	A: 適正 道の駅、倉屋温泉については前年度より純損益は増加しているが、コンビニの赤字が減少しない。
②赤字を圧縮するために効率経営の自助努力を十分行っているか(維持管理経費の節減、収入増につながる経営など効率経営を十分行っているか)	A	B: 改善が必要 機械設備の点検費用などを見直し支出を抑えている。
③事業を継続するための必要最低限の収支、財務状況を維持しているか(純損益が±ゼロ以上の状態となっているか)	B	C: 不適正 道の駅、倉屋温泉で収入が増加するがコンビニの廃棄ロスによる支出が多い。
④今後の方向性に関する コメント、克服すべき課題		・一番のネックであるコンビニ事業の今後の方針を検討する。 ・32期はコロナウイルスの影響で収入の減少が予想される。

3. その他特記事項

- ・コンビニの契約の残り期間2年、理事会で継続か解除かの協議を行っている。
- ・マスタープランでは令和7年に民間移譲となっている、今後移譲に向けての調整が必要。

4. 作成年月日及び作成担当部署

作成年月日 令和2年11月19日

作成担当部署 岐阜県 中津川市 総務部 資産経営課

第三セクター 一般財団法人付知町振興公社

【貸借対照表】

(単位:円)

	27期(H27.4-H28.3)	28期(H28.4-H29.3)	29期(H29.4-H30.3)	30期(H30.4-H31.3)	31期(H31.4-R2.3)
[資産]	118,993,768	115,139,075	111,558,858	108,550,379	99,929,477
流動資産	75,803,762	75,180,079	73,682,711	73,119,605	63,463,106
固定資産	43,190,006	39,958,996	37,876,147	35,430,774	36,466,371
[負債]	40,781,406	34,928,653	33,896,386	30,620,938	21,917,281
流動負債	19,167,406	16,806,653	19,266,386	19,482,938	14,271,281
固定負債	21,614,000	18,122,000	14,630,000	11,138,000	7,646,000
[純資産]	78,212,362	80,210,422	77,662,472	77,929,441	78,012,196
資本金	10,000,000	10,000,000	10,000,000	10,000,000	10,000,000
繰越剰余金	68,212,362	70,210,422	67,662,472	67,929,441	68,012,196
自己資本比率	65.7%	69.7%	69.6%	71.8%	78.1%

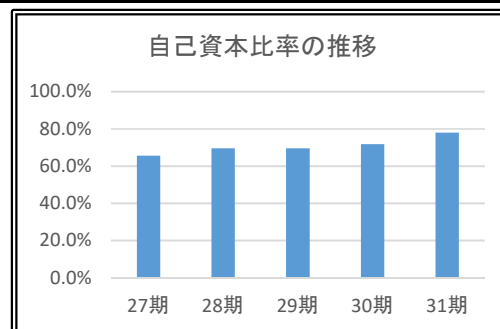
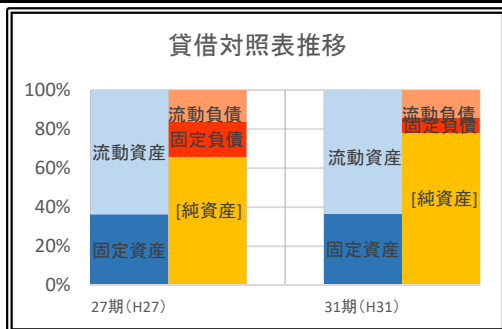

【損益計算書】

(単位:円)

	27期(H27.4-H28.3)	28期(H28.4-H29.3)	29期(H29.4-H30.3)	30期(H30.4-H31.3)	31期(H31.4-R2.3)
売上高	460,296,626	450,554,380	423,061,196	405,009,587	354,590,781
売上原価	257,646,048	252,354,427	233,296,456	221,479,965	200,651,563
原価率	56.0%	56.0%	55.1%	54.7%	56.6%
売上総利益	202,650,578	198,199,953	189,764,740	183,529,622	153,939,218
売上総利益率	44.0%	44.0%	44.9%	45.3%	43.4%
販管費	190,546,012	195,290,953	191,941,664	184,905,578	166,045,427
販管費比率	41.4%	43.3%	45.4%	45.7%	46.8%
人件費	86,003,846	87,283,903	87,994,726	88,555,400	86,633,885
人件費率	18.7%	19.4%	20.8%	21.9%	24.4%
営業利益	12,104,566	12,104,566	▲ 2,176,924	▲ 1,375,956	▲ 12,106,209
営業外収益	10,640,322	9,253,235	10,741,819	10,517,055	10,794,257
営業外費用	9,461,855	9,587,375	11,040,845	8,802,130	7,640,649
経常損益	13,283,033	11,770,426	▲ 2,475,950	338,969	▲ 8,952,601
当期純損益	11,828,325	1,998,060	▲ 2,547,950	266,969	82,755
(※指定管理料等)	0	0	0	0	0
【※を除く収支】	11,828,325	1,998,060	▲ 2,547,950	266,969	82,755

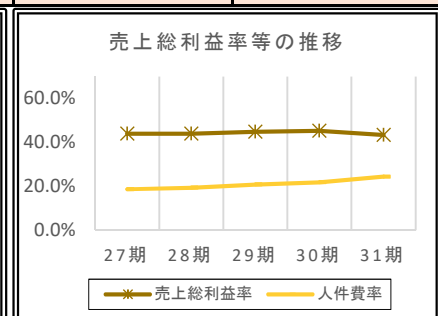
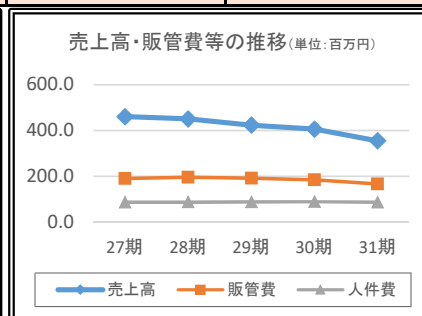
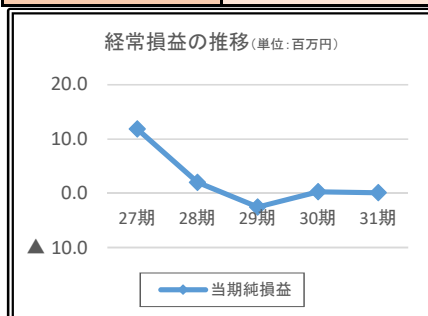

特記事項	収益はプラスだが、減少傾向にある。コンビニの赤字の影響が大きい。
------	----------------------------------

(公表様式1)

1. 第三セクター基本情報

名 称	山口特産開発 株式会社	所 在 地	〒508-0501 岐阜県中津川市 山口 3373-123
代 表 者 名	代表取締役社長 張山 仁實	設 立 年 月 日	平成4年7月6日
事 業 内 容	道の駅の管理運営 菓子製造	管理施設の 契 約 形 態	貸付
資 本 金 市出資額(割合)	4,100万円 2,400万円 (58.5%)	役 職 員 等 ※()について	役員数 13人(2) 職員数 2人(1)
連 絡 先 等	電話番号(0573)75-5950 ホームページアドレス http://sizumo.jp/		
管 理 施 設 (所有区分)	① 道の駅賤母、木曾ごへ一本舗 (市所有) ② おふくろ工房 (自社所有)		

※()は、うち市出向者・退職者数を示します。役員数のうち市出向者には市長、副市長も含まれます。

2. 中津川市による点検評価の結果

経営状況について の予備的診断 における評価	A	A: 経営努力は行いつつ事業は継続 B: 事業内容の大幅な見直し等による抜本的な経営改善が必要 C: 深刻な経営難の状況であり、経営の観点から事業の存続を含めた検討が必要	
①事業は適切であるか (市の負担額以上に効果が上がっているか)	A	A: 適正	五平餅や地酒など地元の特産品を充実させることにより集客し、利益を出している。
②赤字を圧縮するために効率経営の自助努力を十分行っているか (維持管理経費の節減、収入増につながる経営など効率経営を十分行っているか)	A	B: 改善が必要	苗木城の出張販売が好調。 備品や設備の更新も計画的に行う中でも黒字を維持している。
③事業を継続するための必要最低限の収支、財務状況を維持しているか (純損益が±ゼロ以上の状態となっているか)	A	C: 不適正	27期より収入も増加し安定した経営状況が続いている。
④今後の方向性に関する コメント、克服すべき課題	・29期からはコロナウイルスの影響により売り上げの減少が予想される。 ・観光客の減少が予想されるため、インターネット販売を活用していく。		

3. その他特記事項

・地域の小学校の新入学児童への文具のプレゼントや、保育園へ五平餅を届けるなど地域貢献も行っている

4. 作成年月日及び作成担当部署

作成年月日 令和2年11月24日

作成担当部署 岐阜県 中津川市 総務部 資産経営課

第三セクター 山口特産開発株式会社

【貸借対照表】

(単位:円)

	24期(H27.2-H28.1)	25期(H28.2-H29.1)	26期(H29.2-H30.1)	27期(H30.2-H31.1)	28期(H31.2-R2.1)
[資産]	121,758,410	121,400,176	131,674,701	143,958,375	154,762,212
流動資産	98,651,733	99,314,236	111,060,300	124,622,099	134,276,507
固定資産	23,106,677	22,085,940	20,614,401	19,336,276	20,485,705
[負債]	14,430,180	9,584,042	13,410,734	16,682,147	18,042,375
流動負債	13,204,065	8,817,782	11,441,274	14,606,367	13,617,763
固定負債	1,226,115	766,260	1,969,460	2,075,780	4,424,612
[純資産]	107,328,230	111,816,134	118,263,967	127,276,228	136,719,837
資本金	41,000,000	41,000,000	41,000,000	41,000,000	41,000,000
自己資本	13,000,000	13,000,000	13,000,000	13,000,000	13,000,000
繰越剰余金	79,328,230	83,734,134	90,263,967	99,276,228	108,719,837
自己資本比率	88.1%	92.1%	89.8%	88.4%	88.3%

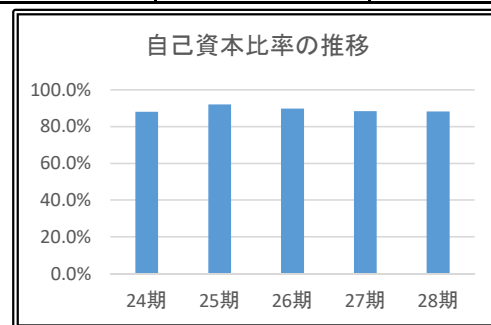
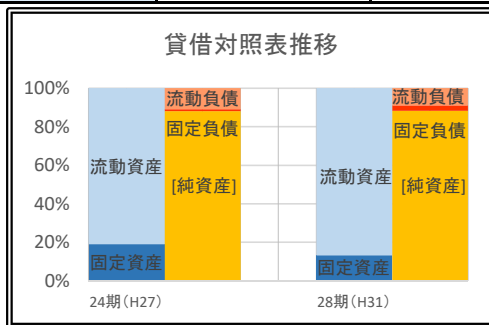

【損益計算書】

(単位:円)

	24期(H27.2-H28.1)	25期(H28.2-H29.1)	26期(H29.2-H30.1)	27期(H30.2-H31.1)	28期(H31.2-R2.1)
売上高	255,377,543	241,327,369	248,072,905	268,348,788	272,285,289
売上原価	134,436,619	129,246,745	132,816,858	141,848,732	144,631,907
原価率	52.6%	53.6%	53.5%	52.9%	53.1%
売上総利益	120,940,924	112,080,624	115,256,047	126,500,056	127,653,382
売上総利益率	47.4%	46.4%	46.5%	47.1%	46.9%
販管費	121,107,987	106,525,370	105,998,230	112,426,465	114,982,656
販管費比率	47.4%	44.1%	42.7%	41.9%	42.2%
人件費	86,242,320	77,338,082	77,284,934	78,131,112	80,571,991
人件費率	33.8%	32.0%	31.2%	29.1%	29.6%
営業利益	▲ 167,063	5,555,254	9,257,817	14,073,591	12,670,726
営業外収益	6,177,430	563,952	493,656	444,770	422,763
営業外費用	1,924,000	0	1,128,540	1,868,000	0
経常損益	4,086,367	6,119,206	8,622,933	12,650,361	13,093,489
当期純損益	3,231,867	4,487,904	6,447,833	9,012,261	9,480,789
(※指定管理料等)	0	0	0	0	0
【※を除く収支】	3,231,867	4,487,904	6,447,833	9,012,261	9,480,789

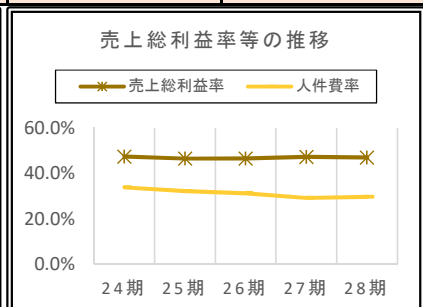
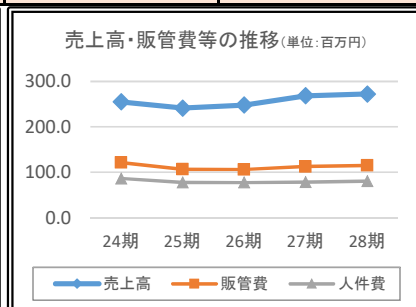
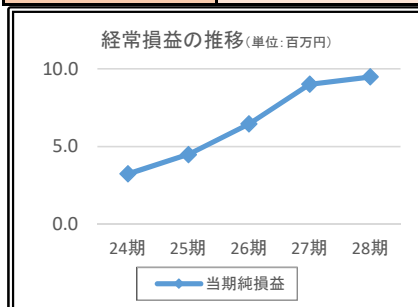

特記事項	安定した経営により、当期純損益はプラスを継続している。
------	-----------------------------