

広報 中津川がわ

NAKATSUGAWA CITY PUBLIC RELATIONS MAGAZINE

2024

1

No.830



特集 第71回中津川市民展

- P4 中津川市長選挙
- P6 お知らせ / 催し / 募集 ほか
- P12 ごみ / 休日当番医 ほか
- P22 市内のできごと



今月の表紙：
令和6年中津川市二十歳の集いの実行委員会の皆さん。力を合わせて企画運営に取り組んでいます。

市内外から多数のご応募をいただき、第71回中津川市民展を開催しました。7部門、合計200点の応募された中から、入賞された方々をご紹介します。(敬称略)

問 文化振興課 (☎内線4319)

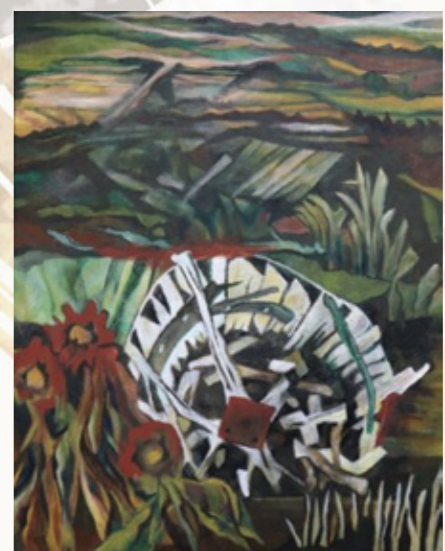

市長賞「雑夢」

洋画 (応募数23点)

- 市長賞 矢頭 政香 (手賀野)
- 議長賞 葉谷本文三 (落合)
- 教育長賞 三浦 洋一 (茄子川)
- 奨励賞 加藤 健一 (千旦林)
- 加藤 寿子 (駒場)
- 中畑 陽子 (木曾郡)
- 松原美智子 (福岡)
- かやの木賞 鈴木 昌義 (招待/名古屋市)

〈市長賞講評〉
造形的には、黒と白の使い方が非常にうまく、明暗の組み立てと空間の表現が良くできている。近景と中景、遠景のバランスもよく、作者の深い想いが込められた作品です。

書 (応募数62点)

- 市長賞 小木曾瑞園 (土岐市)
- 議長賞 竹内 萌子 (下野)
- 教育長賞 石垣 肇風 (可児市)
- 奨励賞 板津 智恵 (蛭川)
- 恩田 禮子 (中津川)、加藤 久子 (東町)
- 加納みはる (高山)、北住 基 (花戸町)
- 柘植紀久子 (中川町)、中島 美園 (柳町)
- 三井 雅香 (日の出町)、三宅 十陽 (恵那市)
- 増井富美子 (駒場)、宮川 楠央 (土岐市)
- かやの木賞 石原 聲風 (招待/苗木)

〈市長賞講評〉
字形が自由で懐が広く、風格のある唐の皇帝太宗の作品の特徴が、よく表現されました。粘りのある線で筆がよく動き、大変変化のあるスケールの大きな作品となっています。

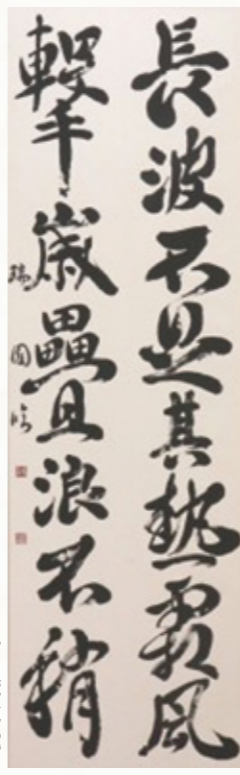

市長賞「臨 温泉銘」

工芸 (応募数14点)

- 市長賞 井戸 佑季 (中津川)
- 議長賞 牧野 敏夫 (落合)
- 教育長賞 市川 公平 (手賀野)
- 奨励賞 穴戸 敏美 (落合)
- 藤原 弘子 (瀬戸)
- かやの木賞 伊神 生雄 (招待/木曾郡)

〈市長賞講評〉
伸び伸びと自由に作品を作り上げてあります。染色した布は型にはめ込まず、大夕焼、果てしない空へと思わせ、その上の刺繍もなんとも幼さが残る。それが味で魅力になっています。



市長賞「忘我」

かやの木賞…全部門の招待出品者のうち、特に優れた作品

自由表現 (応募数19点)

- 市長賞 大橋 高明 (土岐市)
- 議長賞 吉村 雨音 (駒場)
- 教育長賞 沙城 (名古屋市)
- 奨励賞 小南 遥之 (付知町)、剛田ドッピオ (茄子川)
- 島崎 則明 (落合)、ヨルム (坂下)

〈市長賞講評〉
造形的にしっかりしており、表現もおもしろく制作されています。吊るす事で迫力と全体を見せています。昆虫のサナギは美しい形をしていますが、この蛹は今日の不安な世界を象徴しているのでしょうか。ここから、美しい成虫が世界に出てきてくれることを期待したいものです。



市長賞「蛹」

日本画 (応募数20点)

- 市長賞 久木 勝広 (茄子川)
- 議長賞 川井 庸弘 (可児市)
- 教育長賞 長谷川典子 (恵那市)
- 奨励賞 北野ひとみ (茄子川)、鈴木 定洋 (手賀野)
- 森下希和子 (駒場)、石田三奈子 (駒場町)

〈市長賞講評〉
冬晴れの苗木城跡を上空から俯瞰的に捉えた構図がとても新鮮で面白く表現されています。空を飛ぶ鷹は作者自身の姿でしょうか、大空を自由に飛んでいます。



市長賞「碧空」

写真 (応募数56点)

- 市長賞 該当なし
- 議長賞 村里 茂延 (名古屋市)
- 教育長賞 荻山 清和 (茄子川)
- 奨励賞 上田千奈美 (多治見市)、春日井ふみ子 (瑞浪市)
- 加藤 典子 (瑞浪市)、熊澤 晴夫 (春日井市)
- 田中 静香 (多治見市)、西尾 明 (恵那市)
- 早川 幸夫 (小牧市)、原 秋尾 (駒場)
- 丸岡 翔 (中津川)、吉村 清 (下野)
- かやの木賞 谷川 敏夫 (招待/田瀬)

〈議長賞講評〉夜の港の風景を長露光で写し、星の流れを美しい夜景に仕上げた作品。



議長賞「星降る港」



市長賞「加子母 大杉」

版画 (応募数6点)

- 市長賞 佐々木和哉 (瑞浪市)
- 議長賞 岡庭 聡 (恵那市)
- 教育長賞 中島 逸雄 (可児市)
- 奨励賞 該当なし

〈市長賞講評〉
木版画の技法を知り尽くした人ならではの作品。しかも、白・黒・グレーの三調調を用いてこれだけのリアリティを出せるのは相当なデッサン力がなければならない。



その一票が、あなたの声を届ける
これからの中津川市をつくるのはあなたです

市長選挙 市議会議員補欠選挙 1月14日(日)投・開票

選挙管理委員会 (☎内線423)

投票できる人

年齢要件 平成18年1月15日以前に生まれた人

住所要件 令和5年10月6日以前に市の住民基本台帳に登録され、引き続き中津川市に住所を有する人

投票(投票日当日)

入場券に記載された投票所でのみ投票をすることができます。よく確認してお出かけください。

投票所	投票時間
中津、苗木、坂本、落合地区の各投票所 <small>(川上、瀬戸投票所を除く。)</small>	7:00~20:00
阿木、神坂、山口、坂下、川上、加子母、付知、福岡、蛭川地区の各投票所 および川上、瀬戸投票所	7:00~18:00

期日前投票(投票日前日まで)

投票日に都合により投票できない人は、期日前投票をすることができます。投票日当日の投票と異なり、下記期日前投票所開設期間内であれば、どの期日前投票所でも投票することができます。

期日前投票所	期間
市役所本庁舎(中2階市民ホール) 坂下・川上・福岡・蛭川総合事務所、加子母公民館、アートピア付知交芸プラザ	1月8日(祝)~13日(土) 8:30~20:00
苗木・落合・阿木・神坂・山口の各公民館	1月10日(水)~12日(金) 8:30~17:15
坂本事務所(コミュニティルーム)	1月10日(水)~13日(土) 8:30~17:15
にぎわいプラザ(1-2会議室)	1月10日(水)~12日(金) 9:00~20:00

※投票できる人の条件や投票場所、投票時間などは市長選と市議補選で同じです。
(立候補者が選挙すべき人数を超えなかった場合は、いずれか一方のみの投票になる可能性があります。)

投票に出かけましょう

18歳以上の方が投票できます

平成27年6月の公職選挙法改正により選挙権年齢が満20歳以上から満18歳以上に引き下げられ、より多くの声が政治に反映される仕組みになりました。しかし、右グラフの市長選における投票率の推移からも分かるように市全体の投票率は減少傾向で、前回市長選の投票率は50%を下回っています。

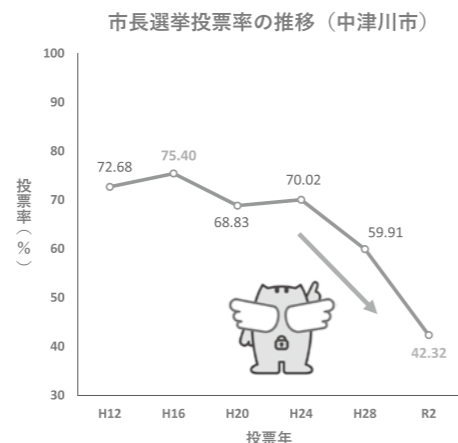

選挙は、私たちの生活とまちのこれからの決めるとも大切なものであり、あなたの一票は「こうなったらいいな」が実現するかもしれない大切な一票です。選挙に行くか迷っている人にも声をかけ、みんなで投票に行きましょう。あなたの大切な一票を、あなたとまちの未来のために生かしてみませんか。

投票は簡単

投票所に行き、投票用紙に自分が選んだ候補者の氏名を書いて投票するだけです。これだけでわたしたちの意見を政治に反映させるチャンスが生まれます。



令和5年4月統一選(県議選)での市役所期日前投票所の様子
※レイアウトは異なる可能性があります。

お子さま連れでも投票できます!



18歳未満の方も投票所に入れます

選挙権年齢の引き下げとともに、投票所に入ることができる人の要件が、選挙人の同伴する幼児から選挙人の同伴する18歳未満の方に拡大されています。お子さま連れでもお気軽に投票所へお越しください。

選挙公報

候補者の氏名や写真、政見などを掲載した選挙公報は、告示日以降に新聞折り込みで配付するとともに、市役所や出先事務所などに設置します。また、市ホームページでも閲覧できます。これらの方法により手に入れることが困難で、郵送を希望される場合は、お早めにご連絡ください。

開票

1月14日(日) 21時15分
とろろ 健康福祉会館4階
多目的ホール

投・開票状況

市ホームページ、市民安全情報ネットワークで投票速報を随時お知らせします。
市ホームページでは、選挙全般に関する情報などお知らせしています。



市議補選についてはこちら



市長選についてはこちら



償却資産(固定資産税)の申告が必要です

令和5年12月中旬に償却資産(固定資産税)申告書と申告の手引きを郵送しています。対象資産をお持ちの方で申告書などが届いていない方はご連絡ください。

対象 1月1日現在、市内で事業を営んでいる方(工場、商店、駐車場、アパート、発電量10kw以上の太陽光パネルで全量売電など)で、償却資産を所有している方

償却資産の種類

- ① 構築物(門、塀、駐車場などの舗装、よう壁など)
- ② 機械・装置(産業用機械、クレーン、太陽光発電設備など)
- ③ 船舶(ボート、釣り船など)
- ④ 航空機
- ⑤ 車両・運搬具(フォークリフトなど自動車税のかからないもの)
- ⑥ 工具・器具・備品(事務机、椅子、プリンター、パソコン、エアコンなど)

申告方法

申告書のほか、電子申告(エルタックス)も利用できます。提出期限 1月31日(水)提出先



税務課または各総合事務所

詳細は市ホームページをご覧ください。

☎ 税務課資産税係

(☎内線135)



介護保険の税務申告に関するお知らせ

介護保険料を口座振替または納付書で納付された方には、年間納付額のお知らせ(普通徴収分)を1月下旬に発送します。年金から介護保険料を天引きされている方は、1月中旬以降に日本年金機構から通知されます。

☎ 介護保険課 (☎内線614)

園芸用、かさ上げ用に浄水発生土はいかがですか

浄水発生土は、水道水の原料となる河川水に含まれる土や砂などを固めたものです。水はけが良い、固くて崩れにくい、雑草が生えにくいなどの特徴があります。

料金 1㎡あたり11円(税込、振込手数料別)

※1㎡未満は無料
詳細は岐阜県ホームページをご覧ください。

☎・申込 岐阜県中津川浄水場

(☎66-6262)

☎ 担当課 水道課 (☎内線514)



事業系一般廃棄物処理承認の更新

令和6年度は、事業者が環境センターに事業系一般廃棄物を搬入するために必要な処理承認証の2年に一度の更新の年です。

今回は、承認する廃棄物の種類を一部変更する予定です。(収集運搬を業者委託される場合も申請が必要です。)

申請期間 1月9日(火)～3月8日(金)

申請書類 廃棄物処理承認申請書、廃棄物排出処理計画書(市ホームページからダウンロード可)

添付書類 搬入車両の車検証の写し(委託の場合不要)

☎ 環境センター

(☎62-0085)



家庭で不用になったパソコンの無料回収

市では、「小型家電リサイクル法」の認定業者であるリネットジャパンリサイクル㈱と協定を締結し、家庭で不用になったパソコンの、宅配便を活用した無料回収やリサイクルを進めています。

回収手順

- ① 申し込み(2次元コードまたは電話(☎0570-085-800)でリネットジャパンに申し込み)
- ② 不用なパソコンをダンボールに詰める
- ③ 宅配業者(佐川急便)が希望日時に回収

詳細はリネットジャパンサイクル(株)のホームページをご覧ください。

☎ 環境政策課 (☎内線543)



最低賃金改正のお知らせ

令和5年10月1日から、岐阜県最低賃金が950円に改正されました。最低賃金は、年齢に関係なく、パートや学生アルバイトなどを含め、県内で働くすべての労働者に適用されます。ただし、次の産

業に従事する労働者(一部適用除外あり)は、令和5年12月21日から該当する特定(産別)最低賃金も適用されます。

◆ 電子部品・デバイス・電子回路、電気機械器具、情報通信機械器具製造業

時間額 965円

◆ 自動車・同附属品製造業

時間額 1005円

◆ 航空機・同附属品製造業

時間額 1031円

◆ 岐阜労働局賃金室

(☎058-245-8104)

☎ 担当課 工業振興課

(☎内線4263)

広告

有料広告



催し

令和6年中津川市消防出初式

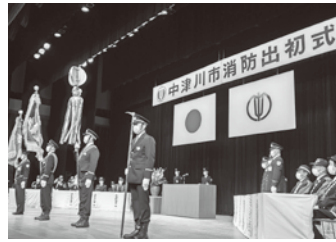

令和5年の式典の様子

消防職・団員による一斉放水や、駅前通りでの楷梯操法、幼年消防クラブ・女性防火クラブ・消防団員など約500

人と30台の消防車両による行進などが行われます。
とき・ところ 1月13日(土)
8時45分〜 一斉放水
(中津川市役所対岸)
9時〜 式典
(中津川文化会館)
11時40分〜 楷梯操法
(大田町交差点付近)
12時〜 分列行進
(駅前通り)
※消防団員を随時募集中
消防本部警防課
(☎66-1194)

第8回中津川市域学連携成果発表会

市内をフィールドに地域と学生が連携して課題を解決する「域学連携事業」の令和5年度の成果を発表します。
詳細は市ホームページをご覧ください。
とき 2月10日(土)
13時〜16時15分(予定)
ところ ひと・まちテラス
活動室101abc
定員 100人
申込方法 二次元コードから申し込み
共催 中京学院大学
※ライブ配信視聴をお申し

◇共通事項
参加費 無料
持ち物 筆記用具
ところ ひと・まちテラス

◆内職を出したい企業さんを募集しています！



講座の詳細はこちらから

問・申込

ワーカーサポートセンター
(☎65-0988)

勤労者総合支援センター
からのお知らせ



◆めざせ就職★セミナー
就活の始め方や応募書類の書き方、面接のポイントを1日で学ぶことができます。
とき
1月9日(火)・2月6日(火)
9時30分〜15時40分

◆子育てママさん再就職応援セミナー
これからの働き方を考え、

中津川市の現状を知り、今からできることを考えましょう。
とき
2月21日(水)
10時30分〜11時30分
※求職活動実績の1回に該当するセミナーです。

◆クレーム対応研修
(企業向け)
とき 2月16日(金)
9時〜16時30分

申込みいただくとご自宅で見聴できます。
問・申込
市民協働課 (☎内線327)

手軽に楽しめる
ビーチボール大会を開催

とき 3月10日(日)
9時30分〜
(受付8時30分〜)
ところ
東美濃ふれあいセンター
参加費 1チーム500円
(1チーム5人以上)
申込期限 2月13日(火)
申込書設置場所

生涯学習スポーツ課、各総合事務所、各地域事務所、市ホームページ
主催 中津川市スポーツ推進委員会



問・申込

生涯学習スポーツ課
(☎内線4311)

接種費用
無料

接種を希望するすべての方が対象です
コロナワクチン接種は3月末まで

新型コロナウイルスは、3月末まで無料で接種ができます。65歳以上の方や基礎疾患がある方など「重症化リスクが高い方」は、早めの接種をご検討ください。

秋開始接種

- ◆期間 3月末まで
- ◆対象者 初回接種を完了したすべての方
- ◆回数 実施期間内に一人1回

接種方法

個別接種 市内医療機関で接種できます

接種券

紛失や市外からの転入などにより接種券の再発行を希望する場合は、コールセンターにお問い合わせください。



秋開始接種の詳細はこちら

お問い合わせ コロナワクチンコールセンター
☎0573-65-5100 (平日9時~17時)



相談

(公社)岐卓卓宅建物取引業協会の不動産無料相談会

内容 不動産取引(空き家を含む)などに関する諸問題

とき 2月2日(金) 13時~15時

ところ 市役所市民談話室

定員 4人 ※先着順

申込方法 開催日の2日前までに電話で予約

問・申込 定住推進課(☎内線324)



募集

職員募集(学校給食調理員)

職務内容

学校給食の調理業務全般

職務開始 4月から

勤務先 市内学校給食調理場

採用人数 若干人

申込方法 ハローワークの紹介状と履歴書を提出

※詳細は市ホームページまたは教育企画課、ハローワークへお問い合わせください。



申込期限 1月31日(水)
問・申込 教育企画課
(☎内線4214)

子育て・親支援専門講座
〜ノバデイズ・パーフェクトプログラム〜

子育て中の仲間と知り合い、交流しながら、自分にあった子育てについて考え、学んでいく講座です。(託児付き)

とき 2月7日(水) 3月12日(火)

10時~12時(全6回開催)

※日程、内容などの詳細は申込者へご案内します。

ところ 中央公民館

対象 0歳~3歳の子を育てている親

申込期限 1月29日(月)

問・申込 生涯学習スポーツ課
(☎内線4309)

婚活イベント
アフタヌーンティー×婚活



とき 2月25日(日) 14時~17時

ところ パルティールプラス
募集人数 40人(男女各20人)
※申込者の中から抽選参加対象

・男性は中津川市または恵那市に在住・在勤の25歳~45歳の独身の方
・女性は25歳~45歳の独身の方

・事前セミナーにご参加いただける方(当日の3週間ほど前に身だしなみや話し方講座などを予定)

参加費 2500円

申込期限 1月23日(火)

申込方法 申し込みフォームより

問 定住推進課(☎内線324)



市の広報に関するアンケート
にご協力ください

広報なかつがわ読者・市ホームページ閲覧者の皆さんの声を反映して、さらにわかりやすく、知りたい情報を届けるメディアへと改善していくためアンケートを行なっています。二次元コードからご意見をお願いします。



回答期限 1月31日(水)
問 広報広聴課(☎内線315)



市営住宅
入居者募集

申込資格 現在住宅に困っていて、市税を滞納していない方で、暴力団員でない方、下記の表の入居資格を満たす方。

申込期間 1月9日(火)~19日(金) (土日を除く8:30~17:15) 入居予定 2月下旬

申し込み数が募集戸数を超える市営住宅は、抽せんにより入居者を決定します。

所在地	団地名	間取り	種類	当初家賃(所得による)	所在地	団地名	間取り	種類	当初家賃(所得による)
中津川	丸山	3DK	Ⓐ	12,700円~16,000円	神坂	味噌野	2LDK	Ⓑ	38,000円
茄子川	深沢	3DK	Ⓐ	17,100円~44,500円	福岡	宮脇	2LDK	Ⓑ	15,900円~45,000円
加子母	宮洞	2LDK	Ⓐ	19,000円~50,500円	加子母	二渡	1K	Ⓑ	20,000円
坂下	和合	3LDK	Ⓓ	40,000円~80,500円	馬籠	馬籠UI	2LDK	Ⓔ	30,000円
付知町	広島野	3LDK	Ⓓ	43,000円~98,000円	阿木	阿木UI	2LDK	Ⓑ	30,000円

※上記団地以外にも申し込みができる団地がありますので、その他募集要件、各団地の詳細について市ホームページをご覧ください。下記の問い合わせ先までお問い合わせください。

※UIターン者用住宅(市内5箇所、総戸数32戸、家賃3万円)は、入居者および同居者の年齢が40歳以下で配偶者がある方、5年以内に市内または地域定住など入居募集要件があり、面接と書類選考で入居者を決定します。詳しくは都市住宅課へお問い合わせください。

Ⓐ 公営は月額所得が15万8千円以下(裁量階層の方はこれ以上でも申し込める場合があります)の方に資格があります。

Ⓓ 特公は月額所得が15万8千円を超える方に資格があります。Ⓔ 地優は月額所得が48万7千円以下の方に資格があります。

Ⓑ 若者向けの定住促進住宅です。

問・申込 都市住宅課(☎66-1111 内線208・209) または福岡総合事務所2階都市住宅課(☎72-2111 内線245・246)

**（大湫病院）若年性認知症
オンライン交流会**

65歳未満で若年性認知症と診断された方やご家族の方を対象としたオンライン交流会です。生活での悩み相談や情報交換をしながら、新しい出会いのきっかけにしてみませんか？

とき 1月20日(土) 10時～
ところ 各自宅でWEB会議
システムZoomを利用

参加費 無料

主催 大湫病院

（認知症患者医療センター）
申込方法 メール（件名にオンライン交流会参加と記載、参加者氏名、年齢、電話番号を記載の上、申し込み）
okutehshinri@gmail.com

問・申込 大湫病院 心理医療相談室（☎0572-6312231）

担当課
高齢支援課（☎内線579）

市民大学講座受講生募集

5回にわたり、中津川にゆかりのある方達から学びます。今回は、「中津川で育ちアニメーション映画監督になるまじくわ。」

第1部 アニメ映画

「金の国 水の国」上映

第2部 講話

とき 1月27日(土)

第1部13時～15時

第2部15時10分～16時40分

ところ 中央公民館

講師 渡邊こと乃氏

（アニメ演出家）



定員 会場80人・Zoom80人（第2部のみ）

受講料 200円

（中学生以下無料）
申込方法 各公民館窓口、二次元コードから

問 中央公民館（☎66-4141）



**中部大学オンライン講座
『東海』地域の歴史と織田・徳川連合政権**

とき ①2月10日(土)

②2月24日(土)

③3月2日(土)

10時～11時30分

講師 水野智之氏

（中部大学教授）



参加費 1回
1500円

※第1回は無料

講座形式 Zoomによるオンライン配信

申込方法 中部大学ホームページから

申込期限 ①2月7日(水)

②2月21日(水)

③2月28日(水)



問・申込 中部大学地域連携センター（☎0568-514392）（平日9時～17時）

担当課
市民協働課（☎内線327）

市長交際費 令和5年11月

- ▼7日 社会資本整備を考える首長の会秋の定例会費 8千円
- ▼9日 中山間地域におけるドローン配送実証実験に向けた花土との意見交換会費 2430円
- ▼10日 自治医科大学卒業医師受入町村会議合同会議会費 2千円
- ▼11日 中津高校関東OB会費 1万円
- ▼13日 中津川市議会OB会懇談会会費 5千円
- ▼16日 中津川・木曾下伊那SDGs推進協議会役員会費 2300円
- ▼22日 JR東海㈱中央新幹線建設部名古屋建設部担当部長らと意見交換会費 1万円
- ▼24日 元山口村議書典 1万円
- ▼30日 中部森林管理局局有林野等所在市町村長有志協議会連絡協議会懇談会会費 5千円

国民健康保険にご加入中の **40歳～74歳の方** **特定健診を受けましたか？**

問 市民保険課（☎内線115）

市では国民健康保険にご加入中の年度末年齢40歳～74歳の方を対象とした「特定健診」を実施しています。

特定健診の受診期限は **2月29日(木)** までです。

生活習慣病は自覚症状なく進行します。あなたと周りの方がいつまでも健康でいられるよう一緒に特定健診を受けましょう！



集団健診の日程（要予約）

日程	会場	時間
1月24日(水)	中津川文化会館	8時30分～10時30分
2月9日(金)	中津川文化会館	8時30分～10時30分
2月24日(土)	中津川文化会館	8時30分～10時30分

※特定健診は個別医療機関での受診もできます。詳細は市ホームページ、または令和5年5月下旬にお送りした案内をご覧ください。



市ホームページ

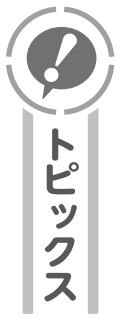

令和5年度総務省所管 統計功績者表彰

長年にわたり統計調査業務にご尽力いただいている堀川みゆきさん(中津)が、令和5年度総務省所管統計功績者表彰で総務大臣表彰を受賞されました。



問 広報広聴課 (☎内線 314)

人権擁護委員に委嘱

1月1日付けで次の方が法務大臣から人権擁護委員として委嘱されました。

再任

今井文夫さん(中津)

勝宏児さん(坂本)

桂川洋策さん(加子母)

委員の任期は3年で、人権問題の解決、人権教育の啓発、人権相談などにご活躍されま

す。

問 岐阜地方事務局中津川支局

(☎66-15554)

担当課

市民保険課(☎内線120)

中津川市交通安全功労者表彰

優良運転者等表彰伝達式が開催され、交通安全の推進に功労のあった次の方が表彰されました。

受賞者(敬称略)

個人の部 大畑辰哉(中津)



問 防災安全課(☎内線164)

宝くじの助成金で椅子、音響機器、エアコンなどを整備

(二財)自治総合センターが実施しているコミュニティ助成事業を活用し、各団体が地域イベントに使用する備品などを整備しました。今後、さまざまなコミュニティ活動に活用されます。

坂本まちづくり協議会

椅子(写真1)、テーブル、音響機器など

坂本第5区

発電機(写真2)、テント、拡声器、ミストファン、テーブル、椅子など

上野自治会(坂下)

エアコン(写真3)、椅子、テーブル、テレビなど



写真1



写真2



写真3

問 市民協働課(☎内線325)

令和5年度岐阜県 地域子ども支援賞を受賞



子どもたちの地域活動を支えてくださる方や団体を表彰する「岐阜県地域子ども支援賞」に中津川市から2人、2団体が選ばれました。

個人の部(敬称略)

田中孝一(令和2年から坂本小学校児童の登校時の見守り活動を実施)

曾我啓次(平成13年から付知中学校ジュニア陸上クラブ生徒を対象に陸上競技の指導を実施)

団体の部(敬称略)

加子母森林組合(代表 細川正孝・平成18年から加子母小学校児童および加子母中学校生徒を対象に森林学習の指導を実施)
福小児童見守り隊(会長

消防協力者感謝状贈呈式

8月19日10時頃、福岡地内で発生した交通事故で、横転した車両から自力脱出できなかった男女2人を速やかに救出し、救護通報を行なっていたいただきました。救出完了後、火災が発生しましたが、人的被害はありませんでした。この功績に消防長から感謝状を贈呈しました。

中津川市消防本部消防長感謝状(敬称略)

富田亨(福岡)、深谷友康(福岡)、吉田舞(川上)

問 生涯学習スポーツ課

(☎内線4308)



問 北消防署

(☎76-0119)

学校給食で「恵那どり」を いただきました

(株)トーノーデリカ様から、昨年に引き続き市内全小中学校へ恵那どり(むね肉、もも肉計402kg)の寄付をいただきました。いただいた恵那どりは、11月の給食で「鶏ちゃん」のメニューとして提供されました。



問 学校教育課

(☎内線4248)

図書館への絵本等贈呈式とおはなし会

中津川センターロータリークラブ様から、子ども達が多くの本にふれ、読書力や語彙力をつけるため、110万円相当の絵本などを寄贈していただきました。寄贈記念として、ご寄贈いただいた絵本でポラ

ンティアサークルすいーとぼてとの読み聞かせイベントを開催し、多くの子ども達が楽しい時間を過ごしました。



問 市立図書館

(☎66-13308)

令和5年度岐阜県統計グラフコンクール入賞

統計知識の普及と統計の表現技術の研さんを目的として令和5年度岐阜県統計グラフコンクールが開催されました。中学校の部(95作品の応募)では、本市から2作品が入選、1作品が佳作。小学校3・4年生の部(153作品の応募)では、本市から1作品が奨励賞を受賞しました。中学校の部では、小牧利斗さん(第二中3年)、小牧莉瑠さん(第二中3年)が岐阜県知事表彰を受賞しま

した。

問 広報広聴課 (☎内線314)



「寄付をありがとうございます」(敬称略)

地域貢献活動のため

▷第二中学校・落合小学校へ屋外型AED収納ボックス
東濃遊技業組合

図書充実のため 図書「テッチンの四季」

▷市内小学校へ各2冊 計32冊
山口・坂下・川上小学校児童へ各1冊 計268冊 高山哲夫(坂下)

社会貢献事業として

▷市内幼稚園、保育園7園、発達支援センター、子育て支援センターへ掃除機や扇風機、ひと・まちテラスへ調理室用炊飯器2台
三菱電機中津川ひしの実会

高齢者の身近な相談窓口

地域包括支援センター・在宅介護支援センター

認知症家族の会の紹介



問 高齢支援課 (☎内線609)

市では、福祉・介護や保健、医療などに関する高齢者の皆さんの総合相談窓口となる支援センターを各地域に設置しています。支援センターの業務には認知症に対する取り組みがあり、相談や認知症サポーター養成講座などの出前講座を実施しています。その中の1つ「認知症家族の会」を紹介します。

●お気軽に参加してみませんか？

認知症家族の会は、認知症の方を介護している人たちが、日ごろ感じている介護に関する悩みや不安を話したり、介護方法の情報交換やリフレッシュをする場です。内容は地域の状況や介護者のニーズによってさまざまです。同じような介護の経験者から話を聞いたりアドバイスをもらうことで、気持ちが楽になることもあります。ひとりで抱え込まずに、一緒に話してみませんか？

詳しくはお住まいの各支援センター、高齢支援課までお問い合わせいただくか、二次元コードをご覧ください。



市ホームページ

市民カレンダー

休日当番医 (9~17時まで)

17時以降は中津川市民病院にご相談ください。
※歯科当番医は9時~15時まで

1月	1日祝	上田医院 (苗木) ☎66-7222
		近藤クリニック (坂下) ☎70-1055
	2日火	ふじいファミリー歯科 (中津) ☎65-8172
		やまだ内科クリニック (中津) ☎62-7707
		丹羽内科・ペインクリニック (福岡) ☎72-5777
	3日水	勝歯科医院 (中津) ☎66-6700
		林メディカルクリニック (中津) ☎65-2007
	7日日	蛭川診療所 (蛭川) ☎0573-45-2201
		あかさか歯科医院 (坂本) ☎68-8148
		恵那山のぎつね診療所 (中津) ☎62-3001
8日祝	坂下診療所 (坂下) ☎75-3118	
	田口クリニック (中津) ☎65-4133	
14日日	河村医院 (加子母) ☎79-2033	
	阿木河合歯科医院 (阿木) ☎63-3221	
21日日	笠木医院 (坂本) ☎68-7161	
	竹内医院 (付知) ☎82-3882	
28日日	ふなはしファミリークリニック (坂本) ☎68-2799	
	回生堂医院 (付知) ☎82-2125	
2月	4日日	落合診療所 (落合) ☎69-3219
		竹内医院 (付知) ☎82-3882
	11日祝	中川医院 (落合) ☎69-5015
		蛭川診療所 (蛭川) ☎0573-45-2201
	12日祝	中津クリニック (中津) ☎66-3111
竹内医院 (付知) ☎82-3882		
	服部内科クリニック (中津) ☎65-8877	
	坂下診療所 (坂下) ☎75-3118	
	加子母歯科診療所 (加子母) ☎79-2658	

当番医は、変更になる場合がありますので、必ずお問い合わせのうえ、お出かけください。担当課 健康医療課 (☎内線625)

がん検診 健康医療課 (☎内線623・627) 予約はお早めに!

実施日	会場	受付時間	胃 (40歳~)	大腸 (40歳~)	前立腺 (50歳~)	肝炎 (30歳~)	子宮頸 (20歳~)	乳房 (30歳~)	
1月	中津川文化会館	① 8:15 ~ 8:30 ② 8:30 ~ 8:45	○	○	○	○	○	○	
		③ 8:45 ~ 9:00 ④ 9:00 ~ 9:15							
		⑤ 9:15 ~ 9:30 ⑥ 9:30 ~ 9:45							
		⑦ 9:45 ~ 10:00 ⑧ 10:00 ~ 10:15							
		⑨ 10:15 ~ 10:30 ⑩ 10:30 ~ 10:45							
		⑪ 10:45 ~ 11:00 ⑫ 11:00 ~ 11:15							
		※ ⑤~⑩は特定検診の同日受診が可能です。 (特定検診、がん検診の順で受診)							
		※ 胃がん検診は①~⑩でご予約ください。							
		2月	中津川文化会館		○	○	○	○	○

◆検診時間：受付時間からおおむね1時間程度

◆検診料金：各700円

※肝炎ウイルス検診は令和5年度に41,46,51,56,61歳になる方で初めて受ける方は無料です。

◆がん検診は予約が必要です

(1)健康医療課へ電話

予約時に①~⑫から希望の時間をお伝えください。予約された方には、受付時間を明記し、予診票や検査キットとともに案内します。(検診日の1週間前までに郵送)

(2)Web予約

右の二次元コードからアクセスしてください。
※アカウント登録が必要です。



《注意事項》

- ・がん検診は、自覚症状のない方が対象です。症状のある方は、医療機関を受診してください。
- ・検診を安全に実施するため、検診当日、問診で健康状態を把握させていただきます。健康状態によっては、受けられない場合もありますのでご承知ください。
- ・集団検診では、会場が密になるのを避けるため、受付時間以外の時間にお越しいただいた場合は、会場の外でお待ちいただきます。
- ・市の乳がん検診は、30~39歳は超音波検査、40歳以上はマンモグラフィになります。
- ・子宮頸がん・乳がん検診は医療機関でも受けられますので、健康医療課に連絡ください。

月イチ・家族で防災会議

月に1回、家族で防火、防災を話し合しましょう。
☎消防本部予防課 (☎66-1619)

救急安心センターぎふ (☎#7119)

病気やケガで、救急車を呼ぶべきか、今すぐ病院へ行くべきか迷った時に相談できます。
※ダイヤル回線、IP電話からは058-265-0009
緊急性がある場合は119番通報してください。

こども医療でんわ相談 (☎#8000)

休日、夜間の子どもの症状(発熱など)に困った時に相談できます。



休日当番薬局 (9~17時まで)

献血 健康医療課 (☎内線622)

実施日	会場	受付時間
1月	ふるさとにぎわい広場「十日えびず大祭」	9:30~12:00 13:30~16:00 【400ml限定】
		10日水
15日月	中津川市健康福祉会館	10:00~11:30 13:00~16:00 【400ml限定】

※中止になる場合があります。

ごみ収集日 燃えるごみは収集日が祝日でも収集します。ごみは8:30までに出示しましょう。

☎環境センター (☎62-0085)

地区名(区名・地域名)	1月		2月		燃えるごみ	
	燃えないごみ	資源ごみ	燃えないごみ	資源ごみ		
中津地区	10区・11区・12区・新町区・一色区	30	12	27	13	
	中央区・14区・16区	30	16	27	6	
	東7区・西7区・8区・9区・昭和区	30	23	27	20	
	17区・18区・東18区・24区・銭亀区・丸山警察官舎・丸山団地区 ビレッジハウス中津川第三・子野区・松田区	10	26	7	28	
	19区・川上21区・実戸区・中村区・ビレッジハウス中津川第二・尾鳩区	24	17	21	9	
苗木地区	31	19	28	16	月・木曜日収集	
落合地区・神坂地域	17	5	14	2		
山口地区・馬籠地域	10	29 有害31	7	26		
坂下・上野地域	10	17 有害31	7	14		
川上地区	10	8 有害31	7	5		
加子母地区	21	21 有害14	18	18 有害11		
中津地区	1区・2区・3区・4区・5区・6区・手賀野上区・会所ヶ丘区 ビレッジハウス中津川	15	10	19		7
	23区・桃山区・西ヶ丘区・大平区・山手区・後田区・大峽区 共栄区・松源寺区	4	31	5		21
千旦林地域	22	18	26	8		火・金曜日収集
茄子川地域	29	24	29	14		
阿木地区	25	11	15	1		
付知町地区	28	28	25	25		
		リサイクル 倉庫7,21		リサイクル 倉庫4,18		
田瀬・下野・福岡・高山地域	17	24	14	21		
蛭川地区	17	15	14	12		

大型ごみ	搬入できる日時	日曜搬入	1月	2月	※平日8:30~17:15に 事前予約が必要です。 ☎62-0085
	・平日(月~金) 8:45~16:30 ・毎月(第2・第4日曜日) 8:45~12:00、13:00~16:30		14,28	11,25	

資源回収(1月) 環境政策課 (☎内線543) 納期限のご案内

6日土	中津川西太田町通り商店街振興組合	市民税(第4期)	税務課	☎内線142	1月31日(祝)
7日日	付知町まちづくり協議会	国民健康保険料(第8期)	市民保険課	☎内線114	
14日日	坂下新町自治会、東小学校PTA、 西幼稚園PTA、第14区さくらクラブ	介護保険料(第9期)	介護保険課	☎内線642	
15日月	加子母子ども園保護者会、 坂本小学校PTA(15日~21日)	後期高齢者医療保険料(第7期)	市民保険課	☎内線112	
16日火	昭和会	上下水道使用料(1月分)	上下水道料金センター	☎内線498 ☎62-1285 (直通)	
19日金	ポレスター中津川新町管理組合				
20日土	中津川西太田町通り商店街振興組合				
21日日	付知町まちづくり協議会				
28日日	苗木保小中学校資源回収実行委員会(予備日2/4)、 第14区さくらクラブ				

※回収日は変更になる場合があります。詳しくは各実施団体に確認ください。

■納付は安全な口座振替を

- ・口座振替を利用されると、納期限の日に自動的に口座から引き落としされ、その結果は通帳に記載されます。また、納期ごとに金融機関などに出かける必要がなく、納め忘れの心配もありません。
- ・市内の金融機関の窓口で、通帳と届出印をお持ちのうえ、手続きしてください。



市民相談開催日 1月

※相談は「有料」の表示があるもの以外は無料です。

毎週開催の相談は、原則として祝日・年末年始は開催しません。

人権相談

特設人権相談	6日(土)	13:00~15:00	中央公民館	☎ 市民保険課 (☎内線 120)
	11日(木)	13:00~15:00	アートピア付知交芸プラザ	☎ 付知総合事務所 (☎82-2111)
	17日(水)	13:00~15:00	坂下総合事務所	☎ 坂下総合事務所 (☎75-2111)
	18日(木)	13:00~15:00	福岡公民館	☎ 福岡総合事務所 (☎72-2111)
	23日(火)	13:00~15:00	加子母公民館	☎ 加子母総合事務所 (☎79-2111)
常設人権相談	毎週月~木	9:00~16:00	相談室 岐阜地方務局中津川支局	☎ 法務局総務係 (☎66-1554)

健康相談

もの忘れ相談 要予約

24日(水) 13:30~15:00
健康福祉会館
☎ 高齢支援課 (☎内線 695)

禁煙電話相談

4日(木) 9:00~11:00
健康福祉会館
☎ 健康医療課 (☎内線 627)

心の何でも相談 要予約

臨床心理士による相談です
19日(金) 10:00~16:00
健康福祉会館
※予約は1週間前までをお願いします。
☎ 健康医療課 (☎内線627)

成年後見制度巡回相談 要予約

17日(水) 14:00~15:30
坂本公民館
☎ 高齢支援課 (☎内線695)

アルコール依存に関する電話相談

4日(木) 9:00~11:00
健康福祉会館
☎ 健康医療課 (☎内線627)



いろいろな相談

くらしの行政相談

17日(水)	9:00~11:30	市役所市民談話室	☎ 広報広聴課 (☎内線 314)
17日(水)	13:00~15:00	福岡公民館	☎ 福岡総合事務所 (☎72-2111)
17日(水)	13:00~15:00	坂下総合事務所第2庁舎	☎ 坂下総合事務所 (☎75-2111)
18日(木)	13:30~15:30	アートピア付知交芸プラザ	☎ 付知総合事務所 (☎82-2111)

就農・農林漁業融資制度相談

17日(水) 13:00~17:00 市役所市民談話室
☎ 日本政策金融公庫岐阜支店 (☎058-264-4855)

相続・農地転用等相談

※予約優先
電話予約 平日9:00~17:00
23日(火) 13:00~16:00 市役所4-1会議室
☎ 岐阜県行政書士会 (☎058-263-6580)

結婚相談

要予約

6日(土) 9:30~12:00 中央公民館
20日(土) 9:30~12:00 福岡公民館
※相談は本人限定 ☎ 定住推進課 (☎内線 324)

障がい者相談

要予約

10日(水) 13:00~15:00 福岡総合事務所
☎ 支援センター結 (☎62-3320)

木造住宅耐震相談

24日(水) 9:00~15:00 ひと・まちテラス
☎ 建築管理室 (☎内線205)

心配ごと相談

15日(月) 13:00~15:30 健康福祉会館
☎ 社会福祉協議会 (☎内線 643)

税務相談

※予約制ではありませんので、相談日当日に直接お越しください。

10日(水)、17日(水) 10:00~16:00 中津川商工会議所
☎ 名古屋税理士会中津川支部 (☎080-8497-6035)

就職相談・労働相談

1人で悩まず相談してください。

毎週火~金 8:30~18:15
毎週土 8:30~17:15
☎ ワーカーサポートセンター (☎65-0988)



法律相談

無料法律相談 要予約 市内在住・在勤者限定

23日(火) 13:00~16:00 市役所市民談話室
※電話予約 16日(火) 8:30~先着6人
☎ 消費生活相談室 (☎内線167)

勤労者くらしの法律相談

要予約 申込は2日前まで ※電話予約9日(火) 9:00~

26日(金) 10:00~12:00 (1人30分以内)
ワーカーサポートセンター内相談室
☎ ワーカーサポートセンター (☎65-0988)

夢の実現へ リニア中央新幹線 116
 リニア県期成同盟会がJR東海に要望書を提出

「リニア中央新幹線」計画についてシリーズでお伝えしています。
 問 リニア対策課（☎内線216）

工事の安全・
 環境対策などを要望

リニア中央新幹線建設促進岐阜県期成同盟会（会長 古田肇岐卓県知事）では、11月28日、古田知事とリニア沿線7市町の首長がJR東海本社を訪問し、丹羽社長に9項目の要望書を提出しました。（下段参照）

中津川市長からは、「市内では多くの工事が輻輳していることから、地域住民の生活環境への影響を低減させ、工事の安全対策に万全を尽くしていたいただきありがとうございます。」など申し添えました。



- 一、2027年の開業に向けた早期整備
- 二、工事の安全対策、地元への丁寧な説明及び情報提供と地元の意向に配慮した環境対策
- 三、トンネル工事における環境保全措置・安全対策の確実な実施
- 四、リニア駅及び駅周辺が岐阜県の東の玄関口としてふさわしく、また全県域・隣県域に及び東西・南北軸の形成・充実に図る結節点（ハブ）となるよう推進
- 五、リニア中央新幹線の防災・減災対策
- 六、中部総合車両基地の産業観光資源としての活用や産業人材育成への協力
- 七、リニアのダイヤ編成の早期提示
- 八、リニア駅と中央本線などの各地を結ぶ鉄道アクセスの充実
- 九、工事における県内企業の受注機会の拡大や県産品の活用への配慮

1月の主な催しと会議日程

日	曜	項目	問先
4	木	市役所仕事始め	
5	金	☆農業委員会 ひと・まちテラス 15:30～	農業委員会（☎内線268）
7	日	★中津川市二十歳の集い 13:30～	東美濃ふれあいセンター 生涯学習スポーツ課（☎内線4308）
10	水	★十日市 中心市街地一体 5:00～	中津川商工会議所（☎65-2154）
13	土	★消防出初式（7ページをご覧ください）	
24	水	☆教育委員会 にぎわいプラザ 13:30～	教育企画課（☎内線4216）
28	日	★根の上高原どんどやき 10:00～	根の上高原 根の上高原観光保勝会（恵那山荘）（☎66-7773）

★イベントや催し ☆議会や委員会などを傍聴できます。
 （日時は変更になる場合があります。事前にお問い合わせください。）

毎月第3日曜日は「家庭の日」です。今月は21日です。

「みんな そろって たのしい ごはん」
 おうちの人と いっしょに おりょうりを つくってみよう。
 【「家庭の日」普及実践強調月間】

問 市青少年健全育成推進市民会議 担当課 生涯学習スポーツ課（☎内線4309）

子育てなどの常設の相談

発達相談

幼児教育課（☎66-9911）
 毎週 月～金 要予約 9:00～17:00

家庭児童相談・ひとり親自立支援相談

子ども家庭課（☎内線 696・599）
 毎週 月～金 9:00～17:00

教育相談

かやの木教室・教育相談室（☎65-1166）
 毎週 月～金 9:00～15:00
 あけぼの教室（☎72-3206）
 毎週 月・水・金 9:00～15:00

子育て相談

子育て世代包括支援センター
 （☎66-0044）平日 9:00～17:00

電話・メールでの相談

青少年のなやみごと電話相談室
 （☎65-3433）
 毎週 月・水・金 15:00～18:00

子どもの人権 110番（☎0120-007-110）
 毎週 月～金 8:30～17:15

子ども SOS メール 8:30～17:15
 kodomo-sos@city.nakatsugawa.lg.jp

博物館 PickUp

第Ⅳ期展 中国—水墨の世界

東山魁夷心の旅路館

会期 1月6日(土)～3月17日(日)

とうしやうだいじ みえいどう
唐招提寺御影堂の障壁画制作を依頼された魁夷は、唐の高僧・鑑真の生まれ故郷である中国を旅して、水墨画の世界へと歩み入ります。御影堂の上段の間に描かれた「山雲」は、1975年、魁夷によって完成されました。群青と緑青の岩絵具を適度に焼いて生成した渋みのある色を薄い調



山雲 (新復刻画)

子で何度も塗り重ね、段々に濃くしてゆくことにより、水墨画に近い精神性の深い世界を再現しています。「灘江千里」(木版画)や「黄山雨収」(木版画)など、画家のたどり着いた深い精神性を感じさせる水墨作品を中心に展示・紹介します。

図書館 PickUp

科学道 100冊 2023

毎年恒例の「科学道100冊」の展示を行います。今年はいくつかの科学道100冊、6シリーズ分を総括した傑作選です。科学のおもしろさなどが書かれた「時代を経ても古びない良書100冊」が紹介されていますので、ぜひ手に取ってみてください。

時 1月5日(金)～2月28日(水)

所 市立図書館

博物館・図書館・文化施設などの催し

よろこぶ 遊ぶ 学ぶ



EVENT

時日時 所場所 対象 定員 費用 締切 受付期間

熊谷樞つけちギャラリー

1月6日(土)～ 第Ⅲ期展 熊谷樞 追悼展
4月14日(日) 一旅した画家のメモリー

熊谷樞は20代より山に魅せられ、多くの山を巡り旅するうちに絵を描き始め、父守一と同じ「画家」という道を歩み始めます。令和4年2月24日に逝去された樞さんの画業を偲び、旅での記憶「雪山風景」や「そこで暮らす人達」を描いた作品などを展示します。また、令和5年10月に長瀬昌平氏から寄贈を受けた熊谷樞作品を展示公開します。

子ども科学館

1月27日(土) 教室
9:30～11:30 ペットボトルと光ファイバーで幻想的なアート作品をつくろう

ペットボトルと光ファイバーを使って、幻想的なアート作品を作ります。



対象 小学生以上
(小3以下は保護者同伴で)
定 12人(抽選) ¥900円
受 1月19日(金)

子ども科学館

2月10日(土) 教室
9:30～11:30 おもしろパーカッションをつくろう

トランジスタ4石で増幅・発信回路をつくり、圧電素子の信号を不思議な音に変換する打楽器を作ります。

対象 小学生以上
(小3以下は保護者同伴で)
定 12人(抽選) ¥500円
受 2月2日(金)

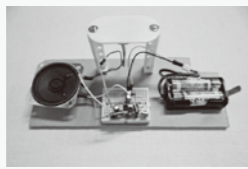

鉱物博物館

2月11日(祝) 教室
10:00～12:00 古代人のアクセサリ「まが玉」をつくろう

滑石というやわらかい石で「まが玉」をつくります。まが玉についてのミニ学習もあります。

対象 小学生以上
(小3以下は保護者同伴で)
定 12人(抽選) ¥500円
受 1月12日(金)～1月26日(金)



各施設のお問い合わせ先

施設名	電話番号	開館時間/休館日
ひと・まちテラス	☎67-7111	時 9:00～21:30 休 1～3
市立図書館	☎66-1308	時 9:30～20:00 (土日祝18:00まで) 休 1～4、9、15、22～26、29、31
苗木遠山史料館	☎66-8181	時 9:30～17:00 (入館は16:30まで)
中山道歴史資料館	☎66-6888	休 東山魁夷心の旅路館 1～5、10、17、24、31
子ども科学館	☎66-9090	
鉱物博物館	☎67-2110	その他の館 1～5、9、15、22、29
東山魁夷心の旅路館	☎75-5222	熊谷樞つけちギャラリー 毎週金、土、日、祝開館
熊谷樞つけちギャラリー	☎82-4911	(1/1～5は休館)

各種講座・教室のご案内

各館の講座や教室などはホームページでご案内しています。二次元コードを読み取ってご覧ください。



図書館

1月23日(火)～ 蔵書点検に伴う休館日
26日(金)

市立図書館では年に1回、図書点検と整理を行います。点検期間中は休館となり、返却はできません。閲覧および貸出はできません。なお、市立図書館以外の図書施設は通常どおりご利用いただけます。ご不便をおかけしますが、ご理解とご協力をお願いします。



ひと・まちテラス

木のことを知る講座

木や森に深く関わっている方を招いてひと・まちテラス所長と対談し、木について学ぶ講座です。今回は、加子母地区にある山守資料館の館長と裏木曾の森林文化について話します。

時 1月20日(土) 10:30～12:00

所 ひと・まちテラス1階 活動室 102

講師 山守資料館 館長 内木哲朗氏 ※申込不要

ひと・まちテラス PickUp

中京学院大学の先生の講義を受けよう!

テーマは「テレビコマーシャルから読み解くマーケティングの戦略」です。

時 1月24日(水) 13:30～15:00

所 ひと・まちテラス1階 活動室 103

講師 相場恵氏 (中京学院大学経営学部経営学科特任教授)

申込方法 二次元コードから申し込み

担当課 中央公民館 (☎66-4141)



今月のおすすめ【新刊案内】

超訳 古今和歌集

#千年たっても悩んでる



超訳 古今和歌集
#千年たっても悩んでる

noritamami / 著
ハーバーコリンズ・ジャパン

古今和歌集の中から選んだ和歌を現代風にわかりやすく意識しています。ギャル語訳には思わずニヤリとしてしまいます。



落語少年サダキチ (ご)

田中 啓文 / 作
朝倉 世界 / 画
福音館書店

落語に興味を持った志志が江戸時代を行き来しながら事件を解決します。シリーズの過去4作も借りられるので、1作目から読むとより楽しめます。



おしえて! あむあむさん

間部 香代 / 作
浅野 みどり / 絵
世界文化社

森の中のあみもの屋のひつじのあむあむさん。くまさんのお古のセーターをうさぎさん達の耳袋などに編み直してくれました。

くまさんが風邪をひいたことを知ったうさぎさん達がとった行動は?

80歳になっても20本以上自分の歯を保とう！

問 健康医療課 (☎内線624)

市では、80歳になっても20本以上の自分の歯を保とうという8020運動を推進し、達成者の表彰を行なっています。自分の歯が20本以上あると、ほとんどの食べ物をかみ砕くことができ、おいしく食事を摂ることができます。また、歯・口腔の健康は、健康寿命がのびることにつながります。



最も歯の本数が多かった曾我 智恵子さん（坂下）
87歳で30本の歯を維持してみえます。
今年は56人の方が表彰されました。
表彰された方のお名前を市ホームページでご紹介しています。
右記の二次元コードからご覧ください。



中津川市 歯周病の状況

歯を失う原因の多くは
歯周病です。年齢とともに
歯周病に罹患する人が
増加しています。

中学生
29.2%

(歯肉に炎症のある人の割合)

40歳
50%

(進行した歯周病を有する人の割合)

60歳
73.8%

※中津川市学校歯科健診、中津川市節目歯科健診の結果（令和4年度）より

歯の喪失を予防するためには、お口のトラブルを感じていなくても、歯科医院で定期的に健診を受けることが重要です。若いうちからかかりつけ歯科医を持ち、歯周病を予防して8020を目指しましょう。

確定申告は

簡単・便利なe-Tax♪

自宅からスマホで！



令和5年分の確定申告は、スマホとマイナンバーカードを利用した「ご自宅からのe-Tax申告」をぜひご利用ください。



作成コーナー

確定申告会場

と き 2月16日(金)～3月15日(金) (平日のみ)

・上記期間以外の申告相談日は中津川税務署にお問い合わせください。

ところ 中津川税務署1階会議室（中津川合同庁舎）

※会場への入場には、「入場整理券」が必要です。整理券は、確定申告会場での当日配付、またはLINEアプリを使ったオンラインによる事前発行で入手できます。

※整理券の配付状況に応じ、後日の来場をお願いする場合があります。配付状況は国税庁ホームページから確認できます。

なお、基本的にはご自身のスマホで申告していただきますので、事前にマイナポータルアプリをインストールし、マイナンバーカードをご持参いただくとスムーズに申告できます。

※マイナンバーカードの発行時に設定した下記のパスワードも必要となりますので、ご準備ください。

・利用者証明用電子証明書（数字4桁） ・署名用電子証明書（英数字6桁～16桁）



問 中津川税務署 個人課税第一部門 (☎66-1202)

自動音声案内に従って「2」を選択

LINE
国税庁友だち追加



岐阜県からのお知らせ

点字版・音声版をご希望の方は、県庁広報課へご連絡ください
音声版には、CD（デジター編集）での提供と音声用のテキストデータの配信もあります

今月のピックアップ情報

はたちの献血キャンペーン

全国一斉に「はたちの献血」キャンペーンを実施します。特に若年層の献血者数が少ないため、お近くのショッピングモールなどで献血へのご協力をお願いします。



- キャッチフレーズ（令和6年）
「その一歩が、だれかの一生になる。はたちの献血」
- 実施期間／令和6年1月1日（月・祝）～2月29日（木）
- 献血ができる年齢

	200ml献血	400ml献血	成分献血
男	16歳から	17歳から	18歳から
女		18歳から	

- 問／県薬務水道課
☎058(272)8295

- 県の人口
1,929,669人（841人減）
- 県政広報テレビ番組「ぎふ県政ほっとライン」
- 「清流の国ぎふ 岐阜県ミナモトより」
- 「@Gifu_kouhou」

※令和5年10月1日現在
※（ ）内は前月との比較
ぎふチャン(8ch) データ放送で「岐阜県からのお知らせ」も配信中！

ボタンを押して
地元情報をゲット！



多文化共生社会の実現を目指す「ライフ・イン・ハーモニー推進月間(1月)」

外国人との共生社会の実現に向けた意識の醸成・理解の促進を目的として、令和6年から毎年1月は「ライフ・イン・ハーモニー推進月間」と定められました。この機に、皆さんも他国の文化等に触れたり、多文化共生社会の意義等について考えてみませんか。

外国語で気軽に相談できます

県では、「在住外国人相談センター」で、外国人からの相談に多言語で対応しています。また、外国人にも理解しやすい「やさしい日本語」の普及に取り組んでいます。

- 推進期間／令和6年1月1日（月・祝）～1月31日（水）
- 問／県在住外国人相談センター ☎058(263)8066
県外国人活躍・共生社会推進課 ☎058(272)1483



情報ボックス



県広報は県公式ウェブサイト、広報紙ポータルサイト「マイ広報紙」・「岐阜イーブックス」、広報紙アプリ「マチイロ」でも公開中！
※掲載している二次元コードは、スマートフォンの機種やアプリなどによって、読み込みできない場合があります

- アイコン説明
- 催し
 - 募集
 - 資格・研修
 - その他

時差出勤で暮らしをアップデート！岐阜県TDMの名称・賛同企業を募集

朝夕の通勤時間帯の渋滞緩和や多様な働き方への対応として時差出勤等の推進に取り組む「岐阜県TDMプロジェクト」の名称、賛同企業等を募集します。

- 問／国土交通省
岐阜国道事務所計画課
☎058(271)9815 詳細はこちら



障がいのある人もない人も参加可 パラスポーツフェスタを開催

ボッチャやフライングディスクなど、誰もが楽しめるパラスポーツの体験や車いすや義足体験、体力測定もできます。

- とき／①令和6年2月12日（月・祝）
②令和6年2月23日（金・祝）
各日13:00～16:00
- ところ／①アテナ工業アリーナ（関市）
②まきがね公園体育館（恵那市）
- 定員／各回100名程度 ※無料
- 申込先／問／（一社）岐阜県障害者スポーツ協会 ☎058(201)1568

環境にやさしい買い物でエコライフをはじめよう

環境にやさしい商品を購入した方に抽選で賞品が当たるキャンペーンを共同で実施します。

- とき／令和6年1月9日（火）～2月8日（木）
- ところ／東海三県内の食品小売店等
- 申込方法／店舗に備え付けの応募用紙またはポスターの二次元コードにより応募
- 申込期限／令和6年2月8日（木）消印有効
- 問／県廃棄物対策課 ☎058(272)8214

東海三県一市グリーン購入キャンペーン 検索

内閣府からのお知らせ 県内一部が「特別注視区域」等に指定

「重要土地等調査法」に基づき、今般、各務原市、土岐市及び海津市内の一部の区域が指定されました。

【特別注視区域】岐阜基地、岐阜高射教育訓練場を中心とした周囲概ね1,000mの区域
【注視区域】三国山無線中継所施設、多度山無線中継所を中心とした周囲概ね1,000mの区域

- 問／内閣府重要土地等調査法コールセンター
☎0570(001)125（平日9:30～17:30）



国際たくみアカデミー 令和6年度学生募集

専門課程（生産技術科、建築科）一般選抜入試、事業主推薦入試、外国人留学生一般選抜入試を実施します。

- 試験日／令和6年2月2日（金）
- 試験場所／国際たくみアカデミー
- 受付期間／令和6年1月11日（木）～24日（水）
- 問／国際たくみアカデミー ☎0574(25)2423

早めの準備と慎重な運転で積雪、凍結時の交通事故を防ぐ

冬期における積雪、路面凍結でのスリップ事故を防止するために、雪路用タイヤの装着やタイヤチェーンを事前に準備しましょう。また、積雪・凍結路面を走行する場合は速度を控えめにして十分な車間距離を取りましょう。「急ブレーキ」「急ハンドル」「急加速」など「急」のつく運転はせず、慎重な運転で安全運転を心掛けましょう。

市民の皆さんの声
を募集しています。

パブリックコメント募集中

意見を提出できる方

- ・市内に住所を有する方
- ・市内に事務所または事業所を有する個人および法人その他の団体
- ・市内に存する事務所または事業所に勤務する方
- ・市内に存する学校に在学する方
- ・パブリックコメント手続きに係る事案に利害関係を有する方



パブリックコメントに
ついて詳細はこちら

第9期高齢者保健福祉計画・介護保険事業計画（案）

高齢の方が住みなれたまちで安心して自立した暮らしができるよう作成した第9期計画（案）について、市民の皆さんの意見を募集します。

募集期限 1月18日(木)（※必着）

公表場所 市ホームページ、介護保険課（健康福祉会館1階）、各出先事務所

募集方法 意見書用紙に記入の上、電子メール、ファクス、郵便または持参にて提出してください。

※意見書用紙は公表場所で入手できます。

☎介護保険課（☎内線642）（ファクス62-0058）（✉kaigo@city.nakatsugawa.lg.jp）

中津川市障がい者福祉計画（第7期計画）（案）

障がい福祉施策を総合的に推進するため、第7期計画【令和6年度～令和8年度】（案）について、市民の皆さんの意見を募集します。

募集期限 1月29日(月)

公表場所 市ホームページ、社会福祉課（健康福祉会館1階）、各出先事務所

募集方法 意見記入用紙に記入の上、電子メール、ファクス、郵便または持参にて提出してください。

※意見書用紙は公表場所で入手できます。

☎社会福祉課（☎内線644）（ファクス62-0058）（✉engo@city.nakatsugawa.lg.jp）

持続可能な中津川へ ～あなたにもできるSDGs～^⑮

☎政策推進課（☎内線381）

～河川敷の新たな空間活用～

中津高校地域探究チーム「SDGsチョークアート体験」

中津高校地域探究チームは、1～2年生約30人が地域の課題解決や新たな魅力発信を目的に取り組みを行なっています。11月5日の中山道六斎市では、市役所と共同で、四ツ目川河川敷の空間活用と、SDGsを身近に感じてもらう企画として、SDGsチョークアート体験を行いました。地元の木材会社から提供された端材を使った大きな黒板に、環境に優しい素材のチョークで川をテーマにみんなで絵を描きました。家族連れを中心に約100人が来場しました。

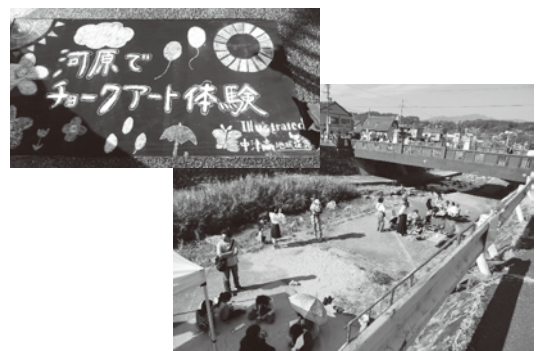

地域情報掲示板



各地区の総合事務所、地域事務所からのお知らせやイベントなどのご案内です。詳しくは各事務所にお問合せいただくか、二次元コードを読み取り、ホームページでご確認ください。

中津 家庭ごみの減量化を推進 「環境学習会」を開催

西地区区長会は、一人当たりの家庭ごみ排出量が県平均を上回っている現状から、環境学習会を開催しました。役員や住みよい環境づくり推進員が、雑紙リサイクルや衣類回収など、家庭ごみの減量化を学びました。

☎ 中津事務所 (☎内線 325)



坂本 日本一歩行者を大切にすまちなさかもと

坂本地区ではリニア工事が始まった令和3年から「日本一歩行者を大切にすまちなさかもと」をキャッチフレーズに、交通事故防止に取り組んでいます。警察署や工事事業者と連携し、安全で住みよいまちを目指します。

☎ 坂本事務所 (☎68-2001)



阿木 明知鉄道 阿木駅紹介 12月中旬～1月上旬までイルミネーション点灯

阿木駅は昭和8年に国鉄明知線で開通してできた駅です。阿木城跡へ行く方はこちらで下車してください。クリスマス前後には明知鉄道(株)、阿木区長会と阿木高生がイルミネーションを飾り付けます。

☎ 阿木事務所 (☎63-2001)



山口 左義長に今年の無事安泰を願って

地域によって呼称はさまざまですが、無病息災や家の無事平安を願う年初めの行事です。山口地区でも1月上旬頃に行われます。煙にあたり、焼いた餅を食べると無病息災などと言われています。

☎ 山口総合事務所 (☎75-2426)



川上 パンフレットで魅力をアピール

集落支援員とまちづくり推進協議会は、地区の若い世代に川上の歴史や文化財などを知り、愛着を持ってほしいとの思いからパンフレットを作成しました。川上地域の歴史に興味のある方は、川上郷土館の見学もできます。

☎ 川上総合事務所 (☎74-2111)



付知 付知川環境整備作業が行われました

12月3日、付知グラウンド下流東側堤防道路沿いの付知川環境整備作業が区長会とまちづくり協議会を中心に行われました。総勢55人の皆さんに、草刈りやゴミ拾いなどをしていただきました。

☎ 付知総合事務所 (☎82-2111)



蛭川 「新春を走ろまい会」 1月1日(祝) 受付9時30分～(雨天中止)

新年恒例のマラソン大会を開催します。また、マラソン終了後にはお楽しみ抽選会もありますので、ぜひご参加ください。

ところ 蛭川分署前スタート・ゴール

☎ 体育協会蛭川支部 (☎0573-45-2071)



苗木 苗木 健康・福祉のつどい 1月21日(日) 13時～15時



脳年齢・骨密度・血管年齢の測定、手話体験、軽スポーツ体験など、どなたでも参加できます。健康管理のきっかけにどうぞ！

ところ 苗木交流センター 参加費 無料

☎ 苗木地域まちづくり推進協議会

(☎66-6606)



落合 落合大好きっこ写真展開催！

11月3日、落合宿本陣で落合小4年生が総合的な学習の授業で撮影した写真を展示しました。児童は、来館した258人に地域の魅力を写真で解説し、来場のお礼に鶴などの折り紙をプレゼントしました。

☎ 落合事務所 (☎69-3201)



神坂 神坂の名所を紹介 強清水 (岐阜県の名水50選)

強清水は、神坂峠の手前約3キロの地点に湧き出る清涼な水で、真夏でもほんの少し手を浸けているだけでしびれてしまうほどです。奈良時代から平安時代にかけて美濃路と信濃路を結んだ東山道を旅した人々は、神坂峠を越える際、この水で喉を潤して気力を養ったと思われます。昭和61年に「岐阜県の名水50選」に選定されました。

☎ 神坂事務所 (☎69-4111)

坂下 新春イキイキ健康ウオーキング 1月1日(祝) 受付9時50分～

やさかいイキイキ倶楽部の主催で、3キロ(1.5キロコース2周)のチャレンジコースと1.5キロのウオーキングコースの2コースを設けます。各自の体力に応じたコースを選んで、走り初めをお楽しみください。

参加費 無料

ところ 坂下地区 宮の前農村公園スタート・ゴール

☎ やさかいイキイキ倶楽部事務局(坂下総合体育館内) (☎75-3335)

加子母 阿寺断層バスツアーを行いました

10月14日に加子母防災士会主催で、安江健一氏(富山大学准教授)とともに加子母から下呂市にかけての阿寺断層の特徴的な場所をめぐる見学会を開催しました。(参加者40人)

☎ 加子母総合事務所 (☎79-2111)

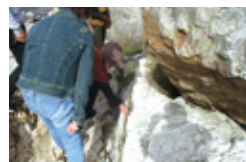

福岡 福岡の偉人を紹介 「花王」の創業者 長瀬富郎

旧福岡町新田出身の長瀬富郎は、23歳の時に上京し、米相場に運命をかけるも事業に失敗して一文無しに。そこから一念発起し、「花王石鹼」を発売。海外の万博で高い評価を得るなど、輸入品にも負けぬ石鹼を作り出しました。

☎ 福岡公民館 (☎72-2144)



「付知の木の文化」と「木育」への取り組みを評価されました！

11月11日に茨城県で開催された第46回全国育樹祭の併催行事である「全国緑の少年団活動発表大会」で、付知南小学校みどりの少年団が「みどりの奨励賞（国土緑化推進機構理事長賞）」を、木育スタッフの会代表栗谷本征二氏が「みどりの奨励賞（育成功労賞）」を受賞しました。みどりの少年団は、付知の木の文化や歴史を背景とした林業や木工業の体験活動を通じた「ふるさとの魅力を感じ、郷土を誇りに思える」活動が、栗谷本氏においては、同少年団に対する木育活動への指導が評価されたものです。



問 林業振興課（☎内線242）

世界最高峰のラリーが中津川にやって来た！

11/19 なかつがわラリーフェス2023

愛知県と岐阜県を舞台にフォーラムエイト・ラリージャパン2023が開催され、19日には中津川公園に設置されたミニサービスパークで、競技を終えたラリー車や選手へのインタビューなどを間近で見ることができました。地元グルメを集めたキッチンカーや東美濃地域の観光ブースも並び、県内外から約5000人が来場した会場は大盛況となりました。

問 政策推進課（☎内線381）



間近でラリー車を観覧しました

中津川公園

新たなる時代の地歌舞伎に向けて

12/10 第49回東濃歌舞伎大会

伝統ある東濃歌舞伎大会が東美濃ふれあいセンターで開催され、東濃歌舞伎中津川保存会、明智町歌舞伎保存会、東野歌舞伎保存会、にしこまの森（客演）の皆さんによる4幕の華やかな地歌舞伎が熱演されました。

日頃の稽古の成果を存分に発揮され、素晴らしい舞台を披露いただきました。

問 文化振興課（☎内線4316）



浮世柄比翼稲妻 仲ノ町鞘当ての場 東美濃ふれあいセンター（明智町歌舞伎保存会）

姉妹都市との絆を再確認

10/30～11/7 姉妹都市レジストロ市公式訪問

中津川市姉妹都市友好推進協会は、13人の訪問団で姉妹都市ブラジル連邦共和国レジストロ市を公式訪問しました。

ブラジル日本人入植115周年、レジストロ市日本人入植110周年、並びに姉妹都市提携43周年記念式典などへ参加し、43年の友好と絆を深めるとともに、次世代の人材交流など新たな友好の可能性を感じる訪問となりました。

問 生涯学習スポーツ課（☎内線4308）



市役所訪問（上）、姉妹都市式典（下）

レジストロ市



仕事と家庭のバランスを見直そう！

11/8 ワーク・ライフ・バランス講演会

「男女が多様な働き方を選べる職場づくり」の推進を目的とした講演会を開催し、テレビでも活躍する弁護士菊地幸夫さんが、地域社会の中に自分の居場所を作る大切さについて語りました。弁護士としての経験を交えながら、肩書が重視される仕事文化と、皆が平等な地域社会の違いについて語り、「地域とのかかわりを持ち、コミュニケーションを取ることが大切。」と呼びかけました。

問 市民協働課（☎内線325）



参加者は熱心に話を聞いていました

ひと・まちテラス

市川笑三郎さんが名誉館長に

11/19 常盤座名誉館長就任式

中津川市出身で、歌舞伎界で大活躍され、観光大使を務めていただいている歌舞伎俳優の三代目市川笑三郎さんが芝居小屋「常盤座」の名誉館長に就任されました。常盤座歌舞伎保存会第28回定期公演の開演前に市長から委嘱状を手渡された笑三郎さんは「ふるさとの宝物である地歌舞伎が発展できるよう努めたい。」と意気込みを語りました。

問 文化振興課（☎内線4316）



委嘱状を受ける市川笑三郎さん

常盤座

祝100歳 いっまでもお元気で！

問 高齢支援課（☎内線604）



すぎやま あきこ
杉山 秋子さん（福岡）



ほらた すめさん
洞田 すめさん（神坂）



みずあし はつえ
水蘆 ハツエさん（瀬戸）

坂下地内でドローン配送実証実験



実証実験を実施しました。
3機のドローンが編隊を組
み、坂下小学校グラウンドを離
陸し、椈の湖オートキャンプ場
に着陸する約2kmの距離を飛行
しました。
また着陸ポートから自動配送
ロボットが最終配達地点まで配
送し、省人、無人での物資輸送
を締めくくりました。

市長の 公務日記

～東奔西走～

11月9日、
花王が中山間
地域の物流課
題に取り組む
ため、坂下地
内で編隊飛行
によるドロー
ンと自動配送
ロボットを連
携した配送の

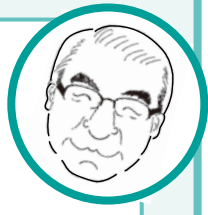

人口減少がもたらす各方面
への影響が大変危惧されてい
ます。物流関係においても配
送ドライバーの不足や時間外
労働の制限などにより、過疎
地域や山間部における既存物
流網の維持が難しくなる、い
わゆる2024年問題が懸念
されています。

今回の実証実験は、市内福
岡出身の長瀬富郎氏が創始者
である花王や国土交通省、県
などと連携し、中山間地域に
おける物流課題解決と効率的
な物流網の構築に向けての取
り組みとなりました。

付知地区で実施している自
動運転技術を活用した輸送な
どと合わせ、人口減少社会に
おける人手不足解消などの地
域課題解決の糸口となり、市
内各地における新たな地域活
力を生み出していくものと期
待しております。

(市長談)



食べて健康レシピ

健康医療課 (☎内線639)

1人分の栄養価

エネルギー	カルシウム	たんぱく質	食物繊維	塩分
47 kcal	63 mg	7.7 g	2.5 g	0.7 g

☆葉物野菜を食べよう☆

春菊としめじのスープ



1日 350g
野菜を
食べよう

材料(2人分)

- 春菊.....1/2袋 (100g)
- しめじ.....1/2袋 (50g)
- ささみ.....1本 (50g)
- 水.....300ml

- (A)
- しょうゆ.....小さじ1/2
 - 鶏がらスープの素.....小さじ1/2
 - 酒.....小さじ1
 - しょうが(すりおろし).....小さじ1
 - こしょう.....少々

1日の食塩摂取量の目標は

・男性7.5g未満・女性6.5g未満・高血圧の方6g未満

健康レシピ情報

市ホームページに、手軽に作れる野菜料理を紹介しています。「健康レシピ」で検索またはこちらの二次元コードからご覧ください。



作り方

- ① 春菊は一口大に切る。
- ② しめじはほぐし、ささみは筋を取って細切りにする。
- ③ 水に②を加えて煮立ったら、Aの調味料で味付けし①を加えてひと煮立ちさせる。

人の動き 令和5年11月末現在

人口	74,528人 (-22人)
男	36,634人 (-12人)
女	37,894人 (-10人)
世帯数	31,761世帯 (+60世帯)

数値は外国人含む、()内は前月比

スマホで
広報紙

市からの
情報GET

編集後記

表紙撮影では、二十歳の集い実行委員会の皆さんが快く協力してくださいました。
2024年も読みやすく分かりやすい広報紙を目指して頑張ります！現在「広報アンケート」を実施中です。皆さんからの声をお待ちしています！（1月31日(木)まで）